

DESIGN W COMPANY BRIEF 2026

www.dw3.co.kr

055.261.1120

designw@dw3.co.kr

당신의 가치를
Double 하다
DESIGN W



About

디자인더블유(Design W)가 만드는 디지털 세상 속에서 함께 하는 동료, 고객, 사용자 모두 행복함을 꿈꿉니다.

존중하는 자세를 가집니다.

- 고객사의 목표와 상황에 대한 정확한 판단과 존중
- 함께 일하는 사람과 관계에 대한 존중과 인정
- 디지털 환경과 사용자에게 대한 끊임없는 관심

목표와 도전의식으로 달려갑니다.

- 정확한 목표 수립과 달성을 위한 도전의식
- 목표에 대한 공유 의식 및 동기 부여
- 과정에 열정을 쏟고 결과를 돌아보는 의지와 노력

창조적인 사고를 합니다.

- 변화를 두려워하지 않고 새로운 대안을 제시하는 노력
- 혁신적 사고를 통한 지속적 성장 추구의 노력
- 젊고 활기찬 행동과 사고

We Well make With you!

풍부한 경험과 열정을 가지고
상상 그 이상의 크리에이티브로
고객의 가치를 높여드립니다.
그 가치에 성공을 더하는
Design W입니다.

Company	디자인 더블유(Design W)
CEO	김은정
Establishment	2017.10.10
Business	한국디자인진흥원 인증 종합디자인 회사 (CI·BI 브랜딩개발, 패키지디자인, 편집디자인, 광고디자인, 웹사이트 제작 앱개발, 시스템개발, 영상제작, 온라인 홍보 마케팅)
Office	경상남도 창원시 차룡로 48번길 44, 창원스마트업타워 1412호
Homepage	www.dw3.co.kr
	- 중소기업진흥공단_중소기업 혁신바우처 수행기관
	- 경남테크노파크_혁신성장 전문서비스 공급기관
	- 중소기업부_수출바우처 수행기관

사업자등록증
(일반과세자)
등록번호: 412-10-98083

상 호 : 디자인 디블유(Design W)
성 명 : 김은정 생년월일: 1979년 11월 12일
개업연월일: 2017년 10월 10일
사업장소재지: 경상남도 창원시 의창구 차룡로48번길 44, 1412호(물류동, 양현스타트빌딩)

사업종류: [특] 디자인서비스 [특] 컴퓨터그래픽
제조업 또는 소매업
소매업
정보통신업
서비스업
문화, 과학 및 체육서비스업

발급사유: 2022-10-14
관공서명: 창원시청

세금계산서 수신메일: K960011@naver.com
M: 010-6506-3834 / F: 055-261-1120

2022년 11월 16일
창원세무서장

사업자등록증

소프트웨어산업진흥법 시행규칙 제18호(시. 2016.01.01.)
신고번호: B20-205256
발급번호: B20-205256-001
출력일자: 2020-10-14

소프트웨어사업자 신고확인서

1. 회사명: 디자인디블유 (사업자등록번호: 412-10-98083)
2. 대표자: 김은정
3. 소재지: (51142) 경상남도 창원시 의창구 차룡로 101, 1층 (사무실)
4. 매출액: 0.68 억원 (소프트웨어분야 매출액: 0.68 억원)
5. 상시종업원수: 1 명 (소프트웨어기술자: 1 명)
6. 신고일자: 2020-10-07
7. 사업분야: 컴퓨터소프트웨어 개발, 판매, 임대업
디지털콘텐츠 개발서비스업

8. 공중 소프트웨어사업 업종에 제한규제 없음
*2019년 12월 결산 기준

소프트웨어산업진흥법 제 24조 제1항에 따라 위와 같이 소프트웨어사업자 신고하였음을 확인합니다.

2020년 10월 13일
한국소프트웨어산업협회장

유치사항
「소프트웨어산업 진흥법 시행규칙」 제12조 및 관련 고시에 따라 변경사항 발생시 「소프트웨어산업 진흥법 시행규칙」 별지 제17호 서식에 변경 사항을 기재하여 지적 없이 변경 신고를 하여야 하며, 확인기준을 벗어날 경우 확인서의 효력은 상실됩니다.

210mmX297mm (백상지 80g/㎡)

소프트웨어사업자 신고확인서

여성기업지원에 관한 법률 시행령 (별지 제28서지)
발급번호: 제 0121-2021-10243 호

여성기업 확인서

1. 기업명: 디자인 디블유(Design W)
2. 사업자등록번호: 412-10-98083
3. 주업종: 정보통신업
4. 대표자: 김은정
5. 주소(본점): 경상남도 창원시 의창구 차룡로48번길 44 1412호(물류동, 창원스타트빌딩)

*본인의 재발급 내용이 존재합니다. *재발급 현황, 면제에 계속

유효기간: 2021.03.15. - 2024.03.14.

2021년 02월 23일
중소벤처기업부장관

*이 확인서는 공공기관, 중앙정보보안(www.samp.go.kr)을 통해 정보를 확인하고 출력(2021-06-16 17:24) 디자인 디블유(Design W)에 확인사합니다.

*이 서신을 위변조 시 처벌을 받을 수 있음

여성기업확인서

제 2023-0647-00809 호

직접생산확인증명서

1. 경제계종명: [대분류] 편집디자인그래픽및예술관련서비스
[소분류] 아트워크디자인서비스
[세부종명] 디자인서비스
2. 생산업체명: 디자인 디블유(Design W)
3. 사업자번호: 412-10-98083
4. 대표자성명: 김은정
5. 소재지: (본사) 경상남도 창원시 의창구 차룡로48번길 44 F1412(물류동, 창원스타트빌딩)
(중장1) [412-10-98083] 경상남도 창원시 의창구 차룡로48번길 44 1412호(물류동, 창원스타트빌딩)

6. 유효기간: 세부종명별 유효기간은 뒤쪽 참조
「중소기업제품 구매촉진 및 판촉지원에 관한 법률」 제9조제4항 본문 및 같은 법 시행규칙 제5조제3항에 따라 위와 같이 직접생산을 증명합니다.

2023년 10월 13일
중소기업유통센터 대표이사

*유치사항(별첨표지): 직접생산 확인은 비유족 및 직접생산 미비행 등 「중소기업제품 구매촉진 및 판촉지원에 관한 법률」 제13조(직접생산 확인 취소 등)에 해당하는 경우, 직접생산 확인 취소(신청제) 및 통지처벌, 해당 품목에 대한 재평가 및 수 있습니다.
*이 증명서는 중소기업진흥정보포털(www.samp.go.kr)을 통해 출력(2023-10-13 17:17)한 증명서로서 통 정보에서 위변조하여 확인받을 수 없습니다.

직접생산확인증명서_ 디자인서비스

[별지 제3호서지]
제 2021-0507-02844 호

직접생산확인증명서

○ 대 분 류 : 광학연구및기반기반서비스
○ 세 품 명 : 소프트웨어엔지니어링업
○ 동 계층의 직접생산가능범위 : 범용의 세부종명별 필수특이사항에 따른
○ 생산업체명 : 디자인 디블유(Design W)
○ 사업자번호 : 412-10-98083
○ 대표자성명 : 김은정
○ 소재지 (본사) : 경상남도 창원시 의창구 차룡로48번길 44 1412호(물류동, 창원스타트빌딩)
(중장1) : [412-10-98083] 경상남도 창원시 의창구 차룡로48번길 44 1412호(물류동, 창원스타트빌딩)

○ 유효기간 : 소분류의 세부종명별 유효기간 참조
「중소기업제품 구매촉진 및 판촉지원에 관한 법률」 제9조제4항 본문 및 같은 법 시행규칙 제5조제3항에 따라 위와 같이 직접생산을 증명합니다.

출력일자: 2021년 06월 21일
중소기업유통센터 대표이사

*유치사항(별첨표지): 직접생산 확인은 비유족 및 직접생산 미비행 등 「중소기업제품 구매촉진 및 판촉지원에 관한 법률」 제13조(직접생산 확인 취소 등)에 해당하는 경우, 직접생산 확인 취소(신청제) 및 통지처벌, 해당 품목에 대한 재평가 및 수 있습니다.
*이 증명서는 중소기업진흥정보포털(www.samp.go.kr)을 통해 출력(2021-06-21 16:53)한 증명서로서 통 정보에서 위변조하여 확인받을 수 없습니다.

직접생산확인증명서_ 소프트웨어

신입디자인전문회사 신고확인증
신고확인증 번호: 제 08786 호
(인쇄일: 2025-02-04)

산업디자인전문회사 신고확인증

1. 회사명: 디자인 디블유
2. 사업자등록번호: 412-10-98083
3. 대표자: 김은정
4. 업종: 산업디자인
5. 전문분야: 종합 (시각디자인, 멀티미디어디자인, 포장디자인)

2018년 12월 21일
발령승인일자: 2025-02-04

위 회사는 「산업디자인진흥법」 제9조제2항, 같은 법 시행규칙 제9조제2항에 따라 산업디자인전문회사로 신고하였음을 증명합니다.

2022년 11월 11일
창원시 의창구청장

산업디자인전문회사 신고확인증(KIDP)

제 2022-567050-08-5-00099 호

옥외광고사업 등록증

1. 성명(대표자): 김은정
2. 생년월일(법인등록번호): 1979년 11월 12일
3. 주소: 경상남도 창원시 의창구 차룡로48번길 44, 창원스타트빌딩 14층 1412호 (물류동)
4. 업종명: 디자인 디블유
5. 영업장 소재지(사무실 차입명): 경상남도 창원시 의창구 차룡로48번길 44, 창원스타트빌딩 14층 1412호 (물류동)
6. 영업내용: 옥외광고물 디자인, 제작 및 설치
7. 기타: 2022. 11. 08. 사무실 방문하였으나, 작업영역 방문 없음

「옥외광고물 등의 관리와 옥외광고산업 진흥에 관한 법률」 제11조제1항 본문 및 같은 법 시행령 제44조제5항에 따라 위와 같이 옥외광고사업 등록을 마쳤음을 확인합니다.

2022년 11월 11일
창원시 의창구청장

옥외광고사업등록증

제 2024-0646-00614 호

중소기업 확인서
[소기업(소상공인)]

기업명: 디자인디블유(designw)
사업자등록번호: 412-10-98083
대표자명: 김은정
주 소: 경상남도 창원시 의창구 차룡로48번길 44 1412호(물류동, 창원스타트빌딩)
유효기간: 2024-04-01 - 2025-09-31
용 도: 공공기관 일괄용

위 기업은 「중소기업기본법」 제2조 및 「소상공인기본법」 제3조에 의한 소기업(소상공인)임을 확인합니다.

2024년 04월 16일
중소벤처기업부장관

*일괄용 및 영농요수 등 변동사항은 중소기업진흥정보포털(www.samp.go.kr)을 통해 확인 가능합니다.
*유효기간 만료일 이후 발행, 분할 및 재평가된 중소기업 직위를 상실할 수 있음.
*정액 저리로 통해 발행받은 경우 중소기업기본법 제22조에 따라 8000원 이하의 저리료 및 시책기반의 저리료로 동리 조치가 취해질 수 있음.

중소기업 확인서

제 2024-0646-00614 호

직접생산확인증명서

1. 경제계종명: [대분류] 경영컨설팅 서비스
[소분류] 컨설팅
[세부종명] 기타행정사취득대행서비스
2. 생산업체명: 디자인 디블유(Design W)
3. 사업자번호: 412-10-98083
4. 대표자성명: 김은정
5. 소재지: (본사) 경상남도 창원시 의창구 차룡로48번길 44 F1412(물류동, 창원스타트빌딩)
(중장1) [412-10-98083] 경상남도 창원시 의창구 차룡로48번길 44 1412호(물류동, 창원스타트빌딩)

6. 유효기간: 세부종명별 유효기간은 뒤쪽 참조
「중소기업제품 구매촉진 및 판촉지원에 관한 법률」 제9조제4항 본문 및 같은 법 시행규칙 제5조제3항에 따라 위와 같이 직접생산을 증명합니다.

2024년 02월 27일
중소기업유통센터 대표이사

*유치사항(별첨표지): 직접생산 확인은 비유족 및 직접생산 미비행 등 「중소기업제품 구매촉진 및 판촉지원에 관한 법률」 제13조(직접생산 확인 취소 등)에 해당하는 경우, 직접생산 확인 취소(신청제) 및 통지처벌, 해당 품목에 대한 재평가 및 수 있습니다.
*이 증명서는 중소기업진흥정보포털(www.samp.go.kr)을 통해 출력(2024-02-27 17:28)한 증명서로서 통 정보에서 위변조하여 확인받을 수 없습니다.

직접생산확인증명서_ 전사회

제 2023-0614-02273 호

직접생산확인증명서

1. 경제계종명: [대분류] 광학연구및기반기반서비스
[소분류] 시스템엔지니어링업
[세부종명] 세부종명 상세내역 뒤쪽 참조
2. 생산업체명: 디자인 디블유(Design W)
3. 사업자번호: 412-10-98083
4. 대표자성명: 김은정
5. 소재지: (본사) 경상남도 창원시 의창구 차룡로48번길 44 1412호(물류동, 창원스타트빌딩)
(중장1) [412-10-98083] 경상남도 창원시 의창구 차룡로48번길 44 1412호(물류동, 창원스타트빌딩)

6. 유효기간: 세부종명별 유효기간은 뒤쪽 참조
「중소기업제품 구매촉진 및 판촉지원에 관한 법률」 제9조제4항 본문 및 같은 법 시행규칙 제5조제3항에 따라 위와 같이 직접생산을 증명합니다.

2023년 06월 18일
중소기업유통센터 대표이사

*유치사항(별첨표지): 직접생산 확인은 비유족 및 직접생산 미비행 등 「중소기업제품 구매촉진 및 판촉지원에 관한 법률」 제13조(직접생산 확인 취소 등)에 해당하는 경우, 직접생산 확인 취소(신청제) 및 통지처벌, 해당 품목에 대한 재평가 및 수 있습니다.
*이 증명서는 중소기업진흥정보포털(www.samp.go.kr)을 통해 출력(2023-06-18 19:58)한 증명서로서 통 정보에서 위변조하여 확인받을 수 없습니다.

직접생산확인증명서_ 시스템엔지니어링

Experience a successful project

2025

- 한국해양교통안전공단 MTIS 앱 UX/UI디자인
- SGIS통계지리정보서비스 홈페이지 유지관리
- 경남투자경제진흥원 홈페이지, 정책자금육성 홈페이지 서버 관리
- 국립 창원대학교 인공지능융합 연구단 반응형 홈페이지 제작
- 국립 창원대학교 인공지능학부 반응형 홈페이지 제작
- (주)진영전기 반응형 홈페이지 제작(국문,영문,일문)
- (주)파트너스랩 반응형 홈페이지 개발(국문,영문)
- (주)대성전기 반응형 홈페이지 개발
- (주)에세텔 '두루타' 마을버스 앱서비스 UI,UX 개발
- 다니엘웰니스 루텔즈 브랜드 홈페이지 개발 및 클리닉 랜딩페이지 제작
- 거창 '하냥농부' 반응형 홈페이지 개발
- 청정농원 반응형 홈페이지 개발
- 재성전력,성우전기 반응형 홈페이지 제작
- 테라피가든 반응형 홈페이지 제작
- 합천 팜앤파머스 협동조합 반응형 쇼핑몰 개발
- 합천 진베리농원 '블루베리콩포트' 상세페이지 개발
- 초림단지목 도토리국수 영상제작 및 상세페이지 제작
- 한국해양교통관리공단 'MTIS' 포스터 및 리플렛 제작
- 경남투자경제진흥원 '상권정보' 홈페이지 온라인 마케팅(SNS, 네이버 키워드 광고, 네이버 GFA)
- 경남신용보증재단 희망리턴 패키지 온라인 마케팅(SNS, 네이버 키워드 광고, 네이버 GFA)
- 경남신용보증재단 희망리턴 패키지 소상공인 성공사례집 제작
- 경남신용보증재단 사내 소식지 발간
- 경남신용보증재단 꿈을 천정간판, 캐릭광고판, 캐릭등신대 제작
- 경남창조경제혁신센터 홍보물 제작 다수
- 경남창조경제혁신센터 '창업버스' 홍보물(포스터, 리플렛, 홍보책자, 배너) 제작
- 합천농업기술센터 합천춘란 전시부스 각종 홍보물 제작
- 합천 '아임힐링' 브랜드 개발 및 스토리제작, 공간디자인 기획 및 시공, 포장디자인 개발
- 합천 '진베리농원' CI개발 및 '블루베리콩포트' 포장디자인 개발
- (주)그린이엔씨 CI 리뉴얼 / 아이작버섯농장 CI 리뉴얼 / 주머니경제 CI 리뉴얼
- 밤마리식품 '단호박이랑' BI 개발
- 운주도가 '윤설, 운주, 윤탁' 선물용 포장디자인 개발
- (주)금관푸드 '치자떡갈비' 포장디자인 리뉴얼 개발
- 봄앤향 '황매실스틱' 선물용 포장디자인 개발
- (주)알에스 '마이뿌려' 포장디자인 개발

Experience a successful project

2024

- 경남신용보증재단 희망리턴패키지 성공사례 브로슈어 제작
- 경남신용보증재단 신사업창업사관학교 성공사례 브로슈어 제작
- 해양교통관리공단 리플렛 제작
- 합천농업기술센터 쇼핑백 제작
- 합천농업기술센터 귀농귀촌 리플렛 제작
- 합천농업기술센터 길라잡이 책자 제작
- 경남조선해양협동조합 수출상담회 홈페이지 제작
- 창원대학교 반도체 부트캠프 반응형 홈페이지 제작
- (주)코렉스코리아 브로슈어
- 거창랜드 '거창사과꿀빵' 선물 패키지 개발
- 거창랜드 에펠 BI 개발
- 청호 CI 개발
- 청호 육포 선물 패키지 개발
- 초림단지목 CI 개발
- 초림단지목 도토리국수 포장 패키지 개발
- 초림단지목 '공국이기가막혀 II' 파우치 패키지 개발
- 네이버시스템(주) 교통약자이동편의 시스템 UX/UI디자인
- 네이버시스템(주) 연안여객선 교통정보 UX/UI디자인
- 경남대학교 반도체 부트캠프 사업단 홈페이지 및 포트폴리오 시스템 제작 및 개발
- 엠디케이컴퍼니(주)
- 광신개발(주) 반응형 홈페이지 유지보수
- 영동병원 반응형 홈페이지 제작
- 함안요양병원 반응형 홈페이지 제작
- 한빛원 반응형 홈페이지 제작
- 파주운정 반응형 홈페이지 제작
- 가포안단테 반응형 랜딩페이지 제작
- 리본시 반응형 홈페이지 제작
- (주)와투비에듀 반응형 홈페이지 제작
- 태림산업 반응형 홈페이지 제작
- LH경남지역본부
- 창원문화재단
- 정다운푸드 CI 개발

Experience a successful project

2023

- 부산신항웅동개발(주) 홈페이지 개발
- 네이버시스템(주) - 위험물질 홈페이지 개발
- 더드림코리아 홈페이지 개발
- 경남서부지식재산센터 지자체 맞춤형 IP지원사업 (송가네반점 홈페이지 개발 용역)
- 경남서부지식재산센터 지자체 맞춤형 IP지원사업 (라바바이오 홈페이지 개발 용역)
- 경남서부지식재산센터 지자체 맞춤형 IP지원사업 (합천파머스 농부애상 홈페이지 개발 용역)
- 경남서부지식재산센터 지자체 맞춤형 IP지원사업 (케이이지팜 홈페이지 개발 용역)
- 경남신용보증재단 희망리턴패키지 SNS 홍보 및 네이버 GFA 광고 진행
- 경남신용보증재단 신사업창업사관학교 SNS 홍보 네이버 GFA 광고진행
- 네이버시스템(주) 해양 - 여객선 교통서비스 홍보 배너/리플렛/판넬 디자인
- 합천귀농귀촌 - 합천으로 귀농·귀촌 리플렛 디자인
- 경남조선해양컨퍼런스 홈페이지 개발 및 뉴스레터/리플렛/초대장/포스터 디자인
- 코렉스코리아 홈페이지 개발
- 경남거창지역자활센터 - 거창 에코워싱 렌딩페이지 홈페이지 개발, 배너/현수막 디자인
- 경남서부지식재산센터 지자체 맞춤형 IP지원사업 (그린이앤씨 홈페이지 개발 용역)
- 경남서부지식재산센터 지자체 맞춤형 IP지원사업 (봄의정원 홈페이지 개발 용역)
- 경남서부지식재산센터 지자체 맞춤형 IP지원사업 (지오이엔지 홈페이지 개발 용역)
- 경남서부지식재산센터 지자체 맞춤형 IP지원사업 (쥬오늘 홈페이지 개발 용역)
- 밤이랑 밤라떼 포스터, 리플렛, 패키지, 상세페이지 디자인
- 멀텍스 홈페이지 개발
- 위즈코퍼레이션 - 식물습관 홈페이지 개발
- 합천수기공모전작품집 책 디자인
- 영동병원 의료법인 시영의료재단 홈페이지 반응형 개발
- 정우MS 홈페이지 개발
- 씨프로 BI개발 및 앱/랜딩페이지 개발
- 네이버시스템(주) 운전자격시스템 UI,UX디자인 및 퍼블리싱
- 네이버시스템(주) 진주ITS UI, UX디자인 및 퍼블리싱
- 사과지옥 BI개발
- 경남서부지식재산센터 지자체 맞춤형 IP지원사업 (주머니경제 홈페이지 개발 용역)
- 파주운정3 A22블록 공공분양 홈페이지 개발
- 보문천군지구 도시개발사업 홈페이지 개발
- 유영실내건축 홈페이지 개발
- 옐로우박스 홈페이지 개발
- 흥인코퍼레이션 홈페이지 개발
- 위드원 홈페이지 반응형 개발

Experience a successful project

2022

- 한국토지주택공사 경남지역본부 - 양산사송 신혼희망타운
- 네이버시스템(주) - 항공교통안전플랫폼 UI,UX디자인 및 퍼블리싱
- 네이버시스템(주) - 해양교통안전플랫폼 UI, UX디자인 및 퍼블리싱
- 경남개발공사 - 휴튼 분양 홈페이지 리뉴얼
- (주)신풍세라믹 - 반응형 홈페이지 제작
- 좋은디자인 - 반응형 홈페이지 구축
- 테라플러스 - 쇼핑몰 구축 (국문, 영문)
- 합천농업기술센터 귀농귀촌 교육생 교재 제작
- INUSTREE 반응형 쇼핑몰 개발(국문, 영문)
- M&E 솔루션 EPLAN CERTIFIED 웹사이트 개발
- 경남신용보증재단 희망리턴패키지 SNS 홍보 용역
- (주)더마퍼시픽 반응형 쇼핑몰 개발
- 엠케이메디바이오(주) 반응형 쇼핑몰 개발
- (재)경남테크노파크 현수막 게시대 및 시트간판 설치공사
- 하이엠테크(주) 회사소개 브로슈어, 제품소개 카달로그 디자인
- (주)M&N 전자 카달로그 제작
- (주)사람과 공기 반응형 홈페이지 개발
- 한국토지주택공사 경남지역본부 - 울산다운2신혼희망타운 홈페이지 개발
- 평성산업단지 공식 반응형 홈페이지 개발
- 경남서부지식재산센터 지자체 맞춤형 IP지원사업 (투온(주) SNS 홍보영상 제작 용역)
- 경남서부지식재산센터 지자체 맞춤형 IP지원사업 (대장경식품 홈페이지 개발 용역)
- 경남서부지식재산센터 지자체 맞춤형 IP지원사업 (연우기획 홈페이지 개발 용역)
- 경남서부지식재산센터 지자체 맞춤형 IP지원사업 ((주)그라운드 스토리 홈페이지 개발 용역)
- 제이와이스토리 반응형 홈페이지 개발(국문,영문)
- 합천군농업기술센터 농부애상 홍보 리플렛 제작
- 합천군농업기술센터 합천춘란 홍보 리플렛 제작
- 합천군농업기술센터 합천춘란 BI개발 및 홍보용 굿즈 3D 디자인 개발 용역
- 2030부산엑스포 전시회 홈페이지 개발
- 2030부산엑스포 전시회 홍보 브로슈어 개발
- 성원토월그랜드타운 리모델링 주택조합 반응형 홈페이지 개발
- (주)해광 공식 CI 개발
- 플라워 35 반응형 쇼핑몰 개발
- 기성하이스트 전자 카탈로그, 외국어 카탈로그 제작
- 수출지원기발활용사업(수출바우처사업) 수행 (하이엠테크(주) 영문 홈페이지 개발

Experience a successful project

2021

- 한국도로공사 교통안전 수기 공모전 수상작 영상 제작 용역
- (주)청사정공 외국어 전자카다로그 제작
- 한국도로공사 본부 교통안전 홍보영상 제작
- 합천군 농업기술센터 농부애상 블로그 포스팅 및 관리 용역
- 합천군 농업기술센터 홍보용 굿즈 시제품 및 3D디자인 개발
- 합천군 산림조합 밤관련 상품 및 온라인 플랫폼 구축, SNS홍보 용역
- 경남개발공사 휴튼분양 사이버모델하우스 제작 및 온라인 홍보
- 진주상공회의소 지자체맞춤형 IP지원 축산플랫폼 홈페이지 개발
- (주)크렌진 D-Ton 반응형 홈페이지 제작
- 플래너클리닉스 홈페이지 제작
- 전인식품(주) 반응형 홈페이지 제작
- (주)한국주방기계 반응형 홈페이지 제작

2020

- (주)광원메디텍 홈페이지 개발(반응형)
- H&S 공방 홈페이지 개발
- 에이원 정보통신 홈페이지 개발
- 사회적 가치 홍보 표지판 제작. 시공(한국도로공사)
- 현재정밀 전자카다로그 제작
- (주)상원이엔지 홈페이지 개발(반응형)
- 손수 아로마랩 쇼핑몰 개발
- 한국도로공사 고성지사 간판, 현주막 제작
- 에이치씨피 홈페이지 제작
- 한국도로공사 교통안전 표지판. 배너 제작 및 설치
- 와이이파트너스 CI. BI 개발
- 우포생태미술마을 프로젝트 홈페이지 개발
- 네이버시스템(주) 위험물질 운송시스템 디자인 및 퍼블리싱
- 한국토지주택공사 행정게시대 설치
- 전인식품(주) 홈페이지 개발
- 성산항공 홈페이지 개발

2019-2017

- 교통안전공단 운수안전관리시스템 개발 참여
- 한국여성경제인연합회 경남지회 인스타그램 제작, 홍보
- 한국여성경제인연합회 경남지회 도민무료강좌 신청 모바일 시스템 개발
- 세동정밀(주) 홈페이지 제작
- 한국정상화성(주)(이노악) 반응형 홈페이지 제작
- 성산로직스 반응형 홈페이지 제작
- (주)성일 홈페이지 제작
- 미담건설 홈페이지 제작
- 교통안전공단 - 택시운행정보관리시스템 구축 (디자인 및 웹코딩 참여)
- 진해 근대문화투어 홈페이지 개발
- 서울대화외과 병원 홈페이지, 모바일웹 개발
- 미트천국 쇼핑몰(PC홈페이지, 모바일웹, 앱) 개발
- 리라이브 모바일앱 디자인 제작
- 한미프렉시블 홈페이지 리뉴얼 제작
- 영민F&S 홈페이지 리뉴얼(국문, 영문) 제작
- 경남가구 쇼핑몰 제작
- 엔파워텍 홈페이지 제작
- 애드파티 쇼핑몰 리뉴얼 제작



Achievements

Achievements

차별화된 고객의 가치를 디자인합니다.

01 CI/BI 브랜드 개발

02 포장(패키지) 디자인

03 브로슈어

04 반응형 웹사이트 구축

05 반응형 쇼핑몰 구축

06 모바일 앱/웹 구축

07 온라인 마케팅

08 etc



Design W. Project

01. CI/BI 브랜드 개발

- 1) 브랜드(CI/BI) 디자인 개발 프로세스
- 2) 브랜드(CI/BI) 실적

- 01. 초림단지목 CI 디자인
- 02. 합천춘란 BI 디자인
- 03. 합천소원길 BI 디자인
- 04. 청호 CI 디자인
- 05. 정다운푸드 CI 디자인

- 06. 주머니경제 CI 디자인
- 07. (주)그린이엔씨 CI 디자인
- 08. 투어핸즈 CI 디자인
- 09. 오늘사진 CI 디자인
- 10. (주)해광 CI 디자인

브랜드 개발 프로세스

성공적인 브랜드(CI/BI) 개발을 위한 5단계 프로세스



초림단지목 CI 디자인



자연을 품고 세계를 담다, '초림(Cholim)'의 새로운 도약

브랜드 개발 배경 : 확장성 확보

Change : '초림단지목' → '초림(Cholim)' 브랜드 네임 통합

Concept : 전통의 현대적 재해석을 통한 글로벌 시장 확장성 확보

디자인 기획 방향 : 명인의 손길과 자연의 조화

Symbol : '초림'의 초성 '초, 림' + 자연의 잎을 결합한 형상

Meaning : 명인의 정직한 손길로 자연의 깊은 맛을 감싸 안음

브랜드 시각 요소 : 진취적 글로벌 도약

Global : 지구의 원형을 그리는 역동적 선으로 세계 시장 진출 형상화

Modern : 한국의 전통미를 모던한 라인으로 풀어내어 전 세계 누구나 공감할 수 있는 세련된 미학 구현

비즈니스 가치 및 기대효과 : 프리미엄 이미지

어느 제품군에도 어울리는 유연한 확장성과 신뢰감 있는 비주얼 구축

초림단지목 CI 디자인



합천춘란 BI 디자인



한국 춘란의 중심, 합천춘란

브랜드 개발 배경

브랜드 자산화 : 한국 춘란의 대표 산지인 '합천'의 지역적 위상 정립

정체성 통합 : 산발적인 이미지를 하나로 통합하여 합천춘란 브랜드 신뢰도 및 가치 제고

디자인 기획 방향

꽃과 열정 : 춘란의 고결한 꽃잎을 형상화한 심볼과 열정을 상징하는 레드 컬러의 조화

현대적 재해석 : 전통적인 난의 이미지를 미니멀한 라인으로 풀어낸 모던 미학

브랜드 시각 요소

상징성 : 화려하게 피어난 춘란을 통해 합천의 생동감 넘치는 비전 전달

가독성 : 세련된 영문(hapcheon orchid)과 직관적인 심볼로 글로벌 시장 확장성 확보

비즈니스 가치 및 기대효과

경쟁력 강화 : 재배 농가의 자긍심 고취 및 차별화된 시장 경쟁력 확보

지역 경제 활성화 : 통일된 브랜드 파워를 바탕으로 한 농가 수익 증대 및 경제 발전 기여

합천춘란 BI 디자인



합천소원길 BI 디자인

합천소원길 브랜드 아이덴티티

브랜드 개발 배경

역사적 스토리 : 1987년 댐 건설로 인한 수몰의 아픔을 딛고, 마을의 수호신인 벚꽃나무를 옮겨 심으며 시작된 '소망의 길'

관광 브랜드화 : 주민들의 추억과 방문객의 소원이 만나는 감성 관광지로서의 독보적 정체성 확립

디자인 기획 방향

연결의 길 : 글자와 글자가 끊어지지 않고 이어지는 선을 통해 끝없이 이어지는 '길'과 '인연'을 형상화

소망의 별 : 방문객들의 소중한 소원과 희망을 상징하는 다양한 별과 달의 형태를 포인트 컬러로 배치

브랜드 시각 요소

감성 타이포그래피 : 부드러운 곡선과 리드미컬한 배열로 벚꽃길을 걷는 듯한 산책의 즐거움 시각화

파스텔톤 매치 : 벚꽃과 자연을 닮은 따뜻한 색감을 사용하여 누구에게나 편안하고 친근한 이미지 전달

비즈니스 가치 및 기대효과

스토리텔링 마케팅 : 단순한 산책로를 넘어 '소원이 이루어지는 공간'이라는 강력한 브랜드 서사 구축

관광객 유입 증대 : 인스타그램머블(Instagrammable)한 독창적 BI를 통해 젊은 층부터 전 세대를 아우르는 합천의 랜드마크화



합천소원길 BI 디자인

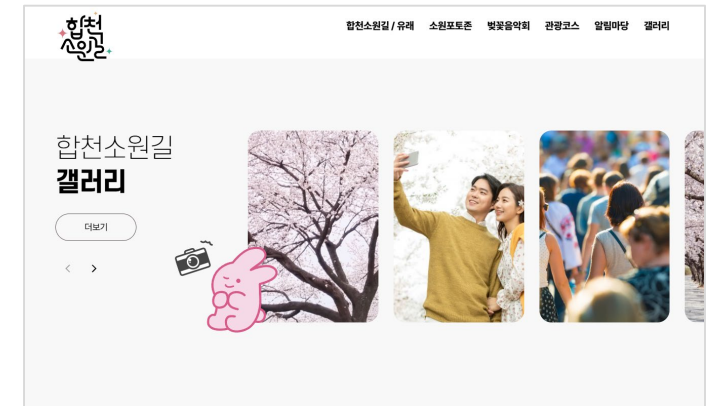

청호 CI 디자인

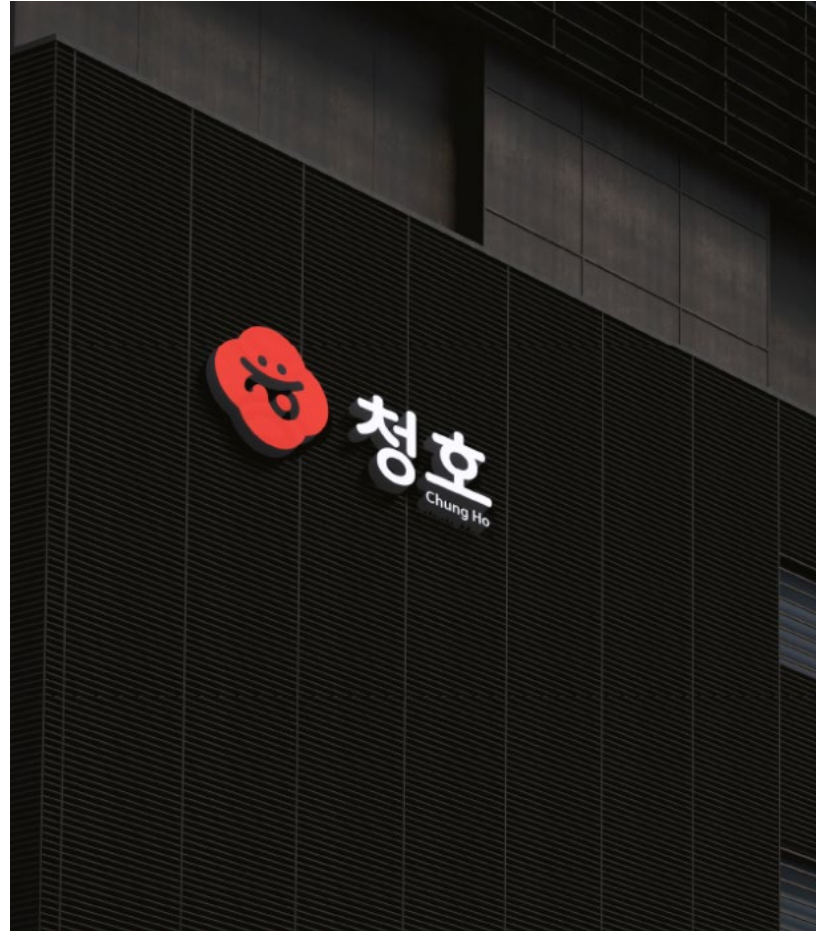

**맛있게, 즐겁게, 청호답게
미소로 잇는 식품의 가치 '청호'**

브랜드 개발 배경

전통 육포 제조업의 무거운 이미지를 탈피하고, MZ세대와 글로벌 시장에 대응하는 '현대적 종합 식품 브랜드'로 도약하기 위함

디자인 기획 방향

청호의 자음을 활용해 미소 짓는 사람의 형상을 구현, 맛을 통한 행복과 고객 소통을 상징

브랜드 시각 요소

식욕을 자극하는 강렬한 레드와 신뢰감 있는 볼드한 타이포그래피를 결합하여 매대 점유율과 브랜드 각인 효과를 극대화

비즈니스 가치 및 기대효과

친근하고 유연한 심볼 체계를 통해 육포를 넘어 다양한 스낵 및 간편식 카테고리로의 사업 확장성(Scalability)을 확보

정다운푸드 CI 디자인



누룽지의 고정관념을 깬, 다정한 'K-토픽 스낵'

브랜드 개발 배경

고루한 전통 간식 이미지에서 탈피해, 아이부터 어른까지 전 연령층이 즐길 수 있는 '캐주얼 K-스낵 브랜드'로 포지셔닝하기 위함

디자인 기획 방향

쌀과 현미를 의인화한 캐릭터를 통해 건강한 원재료의 가치를 친근하고 재미있게 전달함

브랜드 시각 요소

쌀의 순수함을 상징하는 아이보리와 고소한 풍미를 뜻하는 옐로우 컬러, 그리고 볼드한 블랙 라인을 사용해 매대에서의 시인성과 캐릭터성을 극대화

비즈니스 가치 및 기대효과

강력한 캐릭터 자산을 바탕으로 누룽지를 넘어 과자, 시리얼 등 다양한 쌀 가공식품 라인업으로 확장 가능한 'IP(지식재산권)형 브랜드' 토대를 마련

주머니경제 CI 디자인

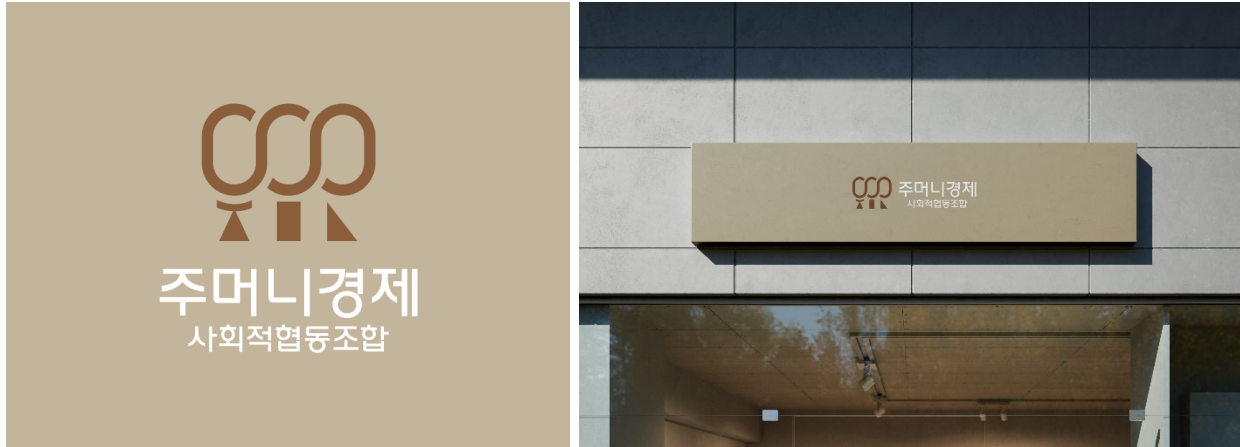

무한한 협동과 초성(ㄷ, ㅁ, ㄴ) 나무로 성장을 담은 주머니경제 경제교육 CI

브랜드 개발 배경

경제교육과 공동체의 가치를 직관적으로 전달하고, 온·오프라인을 아우르는 유연한 브랜드 시스템을 구축하고자 함

디자인 기획 방향

지속 가능한 성장을 뜻하는 무한대(∞)와 초성(ㄷ, ㅁ, ㄴ)이 모여 자라나는 '성장의 나무'를 형상화하여 정체성을 담음

브랜드 시각 요소

따뜻한 원톤 골드와 미니멀한 심볼로 복잡한 경제 개념을 풀어내어, 아이부터 어른까지 누구에게나 친근하게 다가갈 수 있게 구성함

비즈니스 가치 및 기대효과

체험형 교육 플랫폼으로서의 전문성을 높이고, 지역을 넘어 전국으로 뻗어 나가는 신뢰 받는 브랜드 파워를 완성함

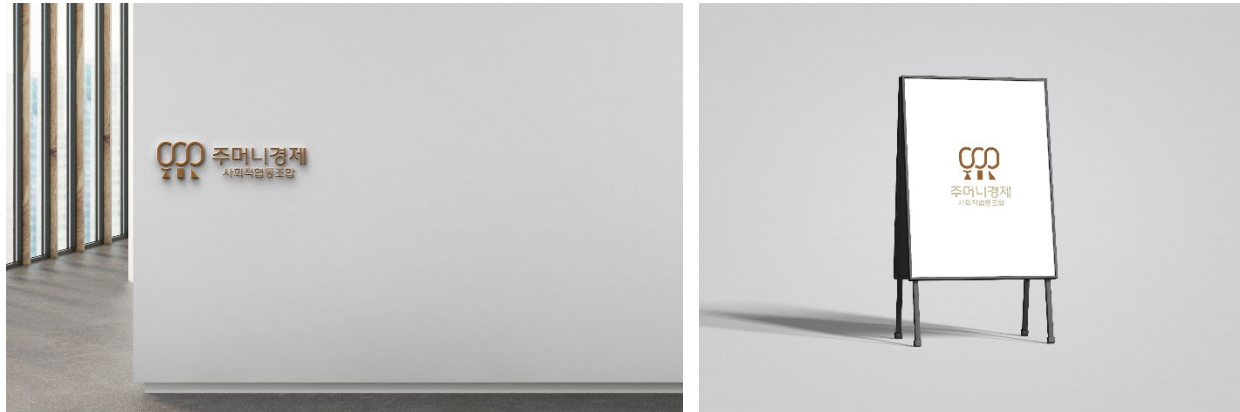

(주)그린이엔씨 CI 디자인



정밀한 해체와 안전의 가치를 담아
파워풀한 'GR'로 (주)그린이엔씨 를 표현

브랜드 개발 배경

정밀 기술과 안전한 해체를 지향하는 기업 정체성을 확립하고, 전국 단위 사업 확장에 발맞춘 강력한 브랜드 이미지 구축을 위해 개발되었음

디자인 기획 방향

Green의 'GR'을 모티브로, 역동적이고 파워풀한 심볼을 통해 철거 및 해체 현장에서 느껴지는 견고한 기술력과 추진력을 형상화 함

브랜드 시각 요소

굵고 단단한 라인의 타이포그래피와 모노톤의 조화를 통해, 어떤 현장에서도 변치 않는 안전에 대한 책임감과 전문적인 신뢰감을 시각화 하였음

비즈니스 가치 및 기대효과

조사부터 폐기까지 아우르는 '원스톱 솔루션'의 가치를 전달하며, 공공기관 및 대형 프로젝트 수주를 위한 차별화된 비즈니스 경쟁력을 제공함



투어핸즈 CI 디자인



 **TOUR HANDS**
투어핸즈

창원시 성산구 용지로 169번길 13
TEL 055)261-0102 | H.P 010-5383-0364
FAX 055)287-7740
Email tourhandscamp@gmail.com
www.tour-hands.com



2024 SUMMER
CANADA ENGLISH CAMP

캠프장소 캐나다 켈거리
캠프기간 2024년 7월 27일(토) 한국출발
2024년 8월 25일(일) 한국도착
참가대상 초등학교 4학년 ~ 고등학교 2학년
신청기간 2024년 4월 15일까지
상담문의 055-261-0102

 자세히 보기



 TOUR HANDS

 TOUR HANDS



단 1%의 최고 수준의 프리미엄 캠프,
최상의 교육과 경험을 제공합니다.

오늘사진 CI 디자인



(주)해광 CI 디자인



그 외 CI 디자인

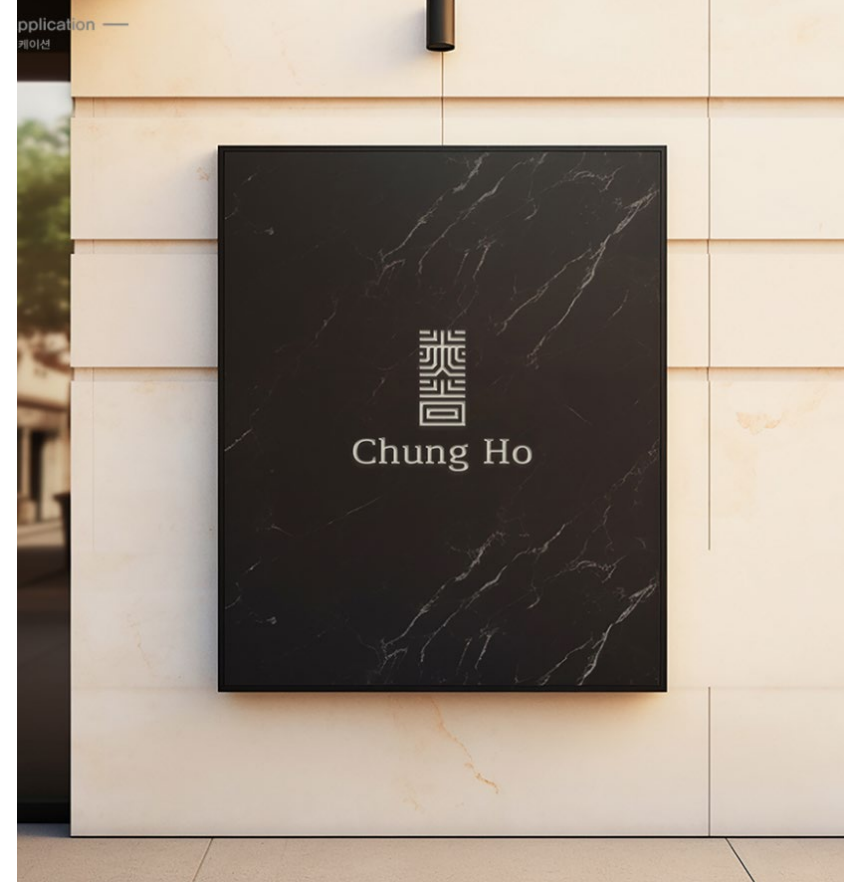
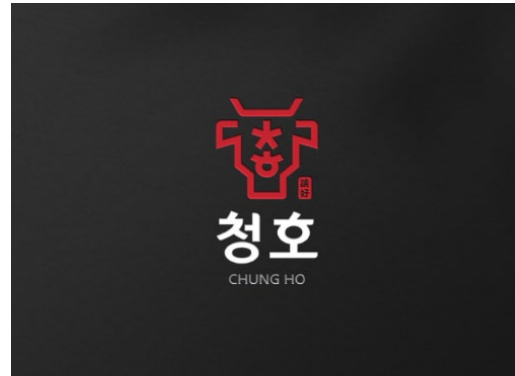
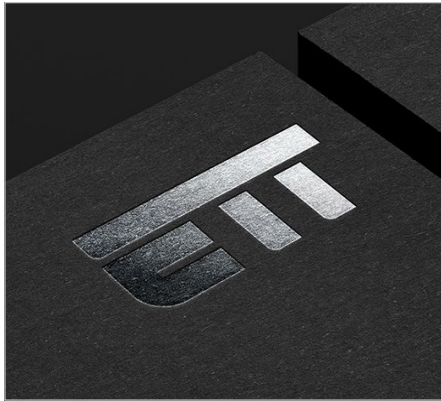

그 외 CI 디자인





Design W. Project

02. 포장(패키지) 디자인

1) 포장(패키지) 디자인 개발 프로세스

2) 포장(패키지) 디자인 실적

01. 청호 선물세트
02. 청호 남남육포 파우치
03. 봄애향 황매실스틱 선물세트
04. 한과추산 한과박스 포장디자인
05. 운주도가 전통 가양주 선물세트
06. 아임힐링(I M HEALING) 힐링선물박스
07. 별아래포도 럭셔리 포도 선물세트
08. 초림단지목 콩국이기가막혀2
09. 초림단지목 초림 도토리 국수
10. (주)위즈코퍼레이션 식물습관 스틱 식물영양제

디자인 개발 프로세스

01 공감과 분석

‘깊은 소통으로 본질을 찾다’

의뢰인과의 교감

충분한 소통의 시간을 통해 의뢰인이 제품에 담은 열정과 숨겨진 이야기를 정확히 분석하고 이해

제품의 재발견

의뢰인의 목소리에서 제품의 진짜 강점을 찾아내고, 패키지에서 전달할 단 하나의 핵심 가치(Value Prop)를 설정

02 타겟과 기획

‘시장의 마음을 읽는 설계’

페르소나 분석

제품을 실제로 구매할 타겟층의 라이프스타일과 언박싱 환경을 철저히 분석하여 시장 내 독보적인 위치를 선점함

지기구조 및 재질

기획된 가치를 가장 잘 전달할 수 있는 내구성 있는 구조와 브랜드 톤에 맞는 최적의 소재를 확정

03 몰입과 디자인

‘심혈을 기울인 크리에이티브’

디자인적 완성도

철저한 기획을 바탕으로 로고 배치, 키 컬러 선정 등 디자인의 모든 요소에 시간과 노력의 심혈을 기울여 ‘팔리는 디자인’을 창조

사용자 경험(UX)

고객이 제품을 처음 마주하는 순간부터 개봉하는 찰나의 즐거움까지 계산된 섬세한 디자인 레이아웃을 구성

04 완성과 구현

‘전문가의 손길로 마무리’

리얼리티 체크

실제 재질과 색감을 반영한 목업(Mock-up) 이미지 제공

완벽한 구현

상상을 현실로, 정밀한 샘플 제작을 통한 결과물 확인

디자인 개발 프로세스

< 포장디자인 핵심 성공 요인 >

3초의 미학

진열대에서 3초 안에 선택받는 강렬한 첫인상 확보



본질의 시각화

디자인만 예쁜 것이 아니라, 내용물의 가치를 정직하고 맛있게 보여줘야 함



사용자 경험의 설계

예쁜 것을 넘어 사용하기 편해야 함



타겟 페르소나의 일치

내가 팔고 싶은 디자인이 아니라, 살 사람이 좋아하는 디자인



청호 '육포 선물세트' 포장디자인 개발



청호 프리미엄 육포 : 예와 정성을 담은 한국적 럭셔리

컬러 플레이: '포레스트 그린'과 '고티 코퍼 골드'의 앙상블

- 묵직하고 깊은 숲색을 주색으로 선택하여 타겟 소비자에게 백화점 브랜드 수준의 신뢰감과 무게감을 전달함
- 자칫 올드해질 수 있는 전통 문양에 차분한 구리빛 골드를 입혀 '요즘 명품'의 세련미를 완성

심볼의 힘: '전통 팔각 인장(Seal)' 디자인

- 한국의 전통적인 팔각 격자 문양을 중앙에 배치하여, 이것이 왕실이나 대가에서 사용하던 '귀한 예(禮)의 상징'임을 직관적으로 표현
- 단순한 무늬가 아닌, 청호의 품질을 보증하는 '최고급 인장'처럼 느껴지게 디자인

보색의 마법: 육포의 붉은 질감을 살리는 '창형(Window) 설계'

패키지의 딥 그린 컬러와 내부 육포의 깊은 붉은색이 보색 대비를 이루어, 창을 통해 들여다보는 '육포 원물의 색감과 질감'이 더욱 생생하고 맛있어 보이게 극대화

감성 카피의 조화: '고급 명조체'와 '미니멀한 여백'

名品(명품)'과 '고맙습니다'라는 문구를 정갈하고 우아한 명조체로 작게 배치하여, 화려한 미사구문 없이도 '선물하는 이의 품격'과 '받는 이의 감동'을 동시에 담았음

청호 '육포 선물세트' 포장디자인 개발



청호 '남남육포' 스낵 포장디자인 개발

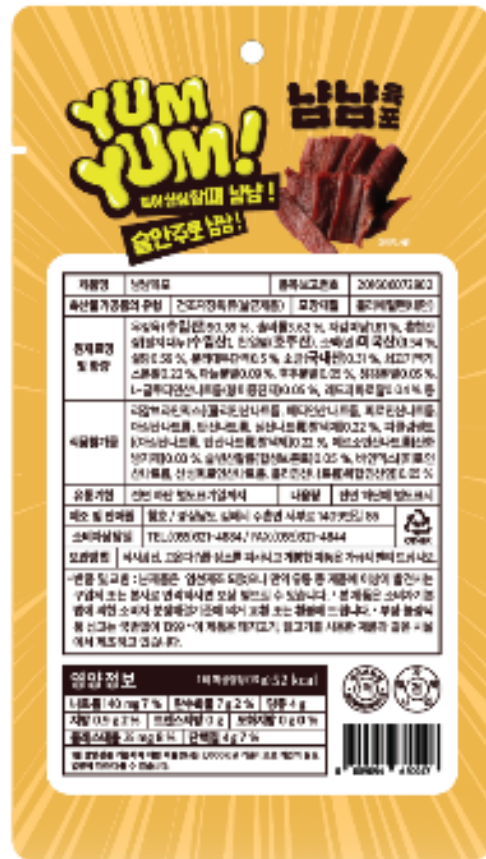

남남육포 : "입안의 축제, 오감을 깨우는 팝 아트 스낵"

디자인 핵심 : '만화적 상상력(Comic & Kitsch Style)'

'YUM YUM!'이라는 볼드한 의성어 타이포그래피와 말풍선을 활용해, 시각적으로 이미 맛있고 즐거운 리듬감을 부여함

전략적 컬러 : '매대 점유율을 높이는 고채도 보색 대비'

퍼플, 그린, 옐로우 등 강렬한 컬러를 전면에서 사용하여 편의점 매대에서 소비자의 시선을 3초 안에 가로채는 가시성 확보

신뢰의 장치 : '원재료의 직관적 노출'

키치한 디자인 하단에 실제 육포의 생생한 연출컷과 "돈육 90.59%"라는 수치를 배치하여, 가벼운 디자인이 자칫 놓칠 수 있는 맛의 품질과 전문성을 입증



봄안향 황매실스틱 선물세트 포장디자인 개발



감성을 입혀 여행의 필수품으로 탄생시킨 '봄안향 황매실'

컨셉 : 매실 수확의 기쁨을 담은 동화적 일러스트를 전면에 배치하여, '요리용 식재료'가 아닌 '라이프스타일 음료'로 카테고리 재정의

컬러전략 : '황매실의 에너지를 담은 워م 옐로우(Warm Yellow)

구조적 차별화 : '선물과 휴대 사이의 완벽한 밸런스'

박스-인-박스(Box-in-Box) 구조로 명절 선물의 격을 갖추면서도, 스틱형 포장을 통해 '여행 필수품'이라는 현대적 편의성 확보.

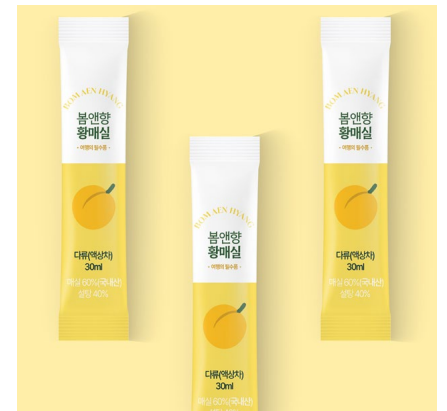

한과추산 한과박스 포장디자인



한과추산 : "현대적 감각으로 재해석한 전통 디저트의 품격"

디자인 핵심 : '전통의 그래픽화(Graphic Heritage)'

보자기의 매듭과 전통 창살 문양을 기하학적인 라인 아트로 단순화하여, 올드한 한과의 이미지를 세련된 프리미엄 디저트로 격상시킴

비주얼 전략 : '내추럴 컬러 큐레이션'

깊은 포레스트 그린과 따뜻한 머스터드 옐로우를 매치하여 자연 원재료의 건강함과 명절 선물의 묵직한 가치를 동시에 전달

패키지 UX : '직관적인 원물 노출'

내부 소포장 박스 하단에 투명창을 설계하여 현미 강정, 오트밀 강정, 땅콩 강정 등 이색적인 강정 원물을 직접 노출함으로써 제품에 대한 기대감과 신뢰도 극대화



운주도가 전통 가양주 선물세트 포장디자인 개발



운주도가 전통 가양주 : 술(막걸리)이 아닌 감성을 담다

컨셉 : 물감이 번지는 듯한 수채화 디자인으로 오양주의 깊은 맛을 표현

포인트 디자인 컨셉 : 복잡함을 비우고 여백을 살려, 식탁 위 어디에 두어도 예쁜 소품 같은 술

전략 : "정성껏 다섯 번 빚었다"는 본질을 부드러운 파스텔톤에 담아 MZ세대의 취향 저격



아임힐링(I'M HEALING) 선물용 포장디자인 개발



지식과 자연이 빛은 치유의 정점

컨셉 : 합천 운석 충돌구의 서사를 '밤하늘의 별빛과 산맥 일러스트'로 형상화하여
신비롭고 고급스러운 무드 완성

디자인 컨셉 :

- 엠블럼: 임판규 선생의 초상을 활용한 인장 디자인으로 한의학적 정통성과 신뢰감 부여
- 컬러: 짙은 포레스트 그린과 골드 라인을 매칭하여 자연 친화적 프리미엄 가치 극대화

전략 : 단순한 제품 구성을 넘어 "나는 치유되는 중이다"라는 메시지를 전달하며,
합천 대표 체험 브랜드로서의 격(Class)을 확립



별아래포도 럭셔리 선물세트 포장디자인 개발

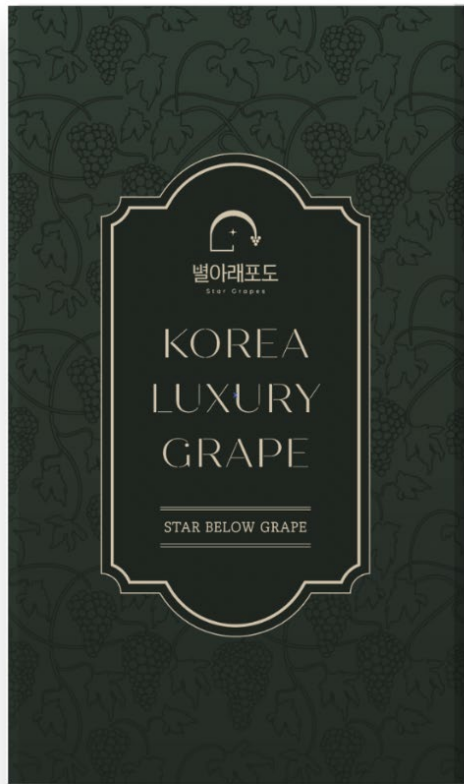

포도가 아닌 명품을 팔다

컨셉 : 과일 박스 대신 명품 하드케이스를 선택해 '선물의 품격'을 높임

포인트 디자인 컨셉 : 묵직한 딥그린과 반짝이는 골드 박으로 "이 포도는 비싼 작품이다"를 시각화

전략 : 쇼핑백까지 세트로 맞춰, 받는 순간부터 명품을 선물 받는 기분을 연출



초립단지묵 '콩국이 기가막혀2' 포장디자인 개발



콩국이 기가막혀2: "전통의 맛을 담은 스마트 셰이크 한 끼"

디자인 핵심 : '직관적 UX(User Experience) 디자인'

패키지 우측의 '물 붓는 선 투명창'은 별도의 계량 도구 없이도 완벽한 맛을 구현하게 만드는 이 제품 디자인의 정수이자 가장 강력한 셀링 포인트

비주얼 전략 : '정성어린 구수함의 시각화'

베이지&브라운의 내추럴 컬러와 정감 있는 캘리그래피를 통해 국산콩의 건강함과 손맛이 느껴지는 전통적 신뢰감을 동시에 확보

카테고리 선점 : 'HMR(간편식)을 넘어선 솔루션'

'물만 부으면 끝'이라는 주황색 말풍선과 용기 겸용 파우치 구조를 통해, 단순한 가루 제품이 아닌 '완성형 한 끼 식사'라는 새로운 카테고리 정의



초림단지목 '초림 도토리 국수' 포장디자인 개발



초림도토리국수 : “화려함은 덜어내고 깊이는 더한,
초림의 고집스러운 100%”

디자인 핵심 : '비움의 미학'

한국적 여백과 차분한 그레이 매트(Matte) 질감을 활용해, 100% 도토리 전분의 순수함과 고가 라인의 격조를 시각화함

비주얼 전략 : '보증된 정갈함'

상단 중앙의 전통 엠블럼을 인장처럼 배치하여 품질을 보증하고, 정갈한 명조체와 인디고 블루 포인트로 브랜드의 무게감 확보

혁신적 편의 : '롱 타입 스탠딩 지퍼백'

면의 형태를 보존하면서도 세워 보관할 수 있는 구조적 차별화를 통해, 주부 타겟의 보관 편의성(UX)과 매대 가시성을 동시에 해결

위즈코퍼레이션 '식물습관' 프리미엄 식물 영양제 포장디자인 개발



식물습관: "자연의 생명력을 전하는 1회용 스틱형 영양제"

디자인 핵심 : '시각적 효능감(Visual Vitality)'

울창한 열대 식물 잎 일러스트를 과감하게 전면 배치하여, 제품이 가진 강력한 생명력과 영양감을 별도의 설명 없이 시각적으로 즉각 증명함

비주얼 전략 : '클린 헬스케어 톤앤매너'

헬스케어 룩 : 사람의 영양제(건강기능식품) 스타일을 적용해 식물분야의 고급영양제로 전문성 확보
신뢰의 대비 : 화이트(청결/연구)와 그린(자연) 컬러 매칭으로 인테리어와 조화되는 세련미 구현

혁신적 UX : '계량이 필요 없는 스틱 포장'

무겁고 투박한 액비 용기 대신 10ml 소분 스틱 구조를 채택하여, 홈 가드닝 초보자도 쉽고 정확하게 급여할 수 있는 압도적인 사용자 편의성 제공



Design W. Project

03. 브로슈어

- 01. 투어핸즈
- 02. 우리정공
- 03. 한산스크류
- 04. (주)인텀
- 05. (주)엔지피

투어핸즈 브로슈어 디자인



우리정공 브로슈어 디자인

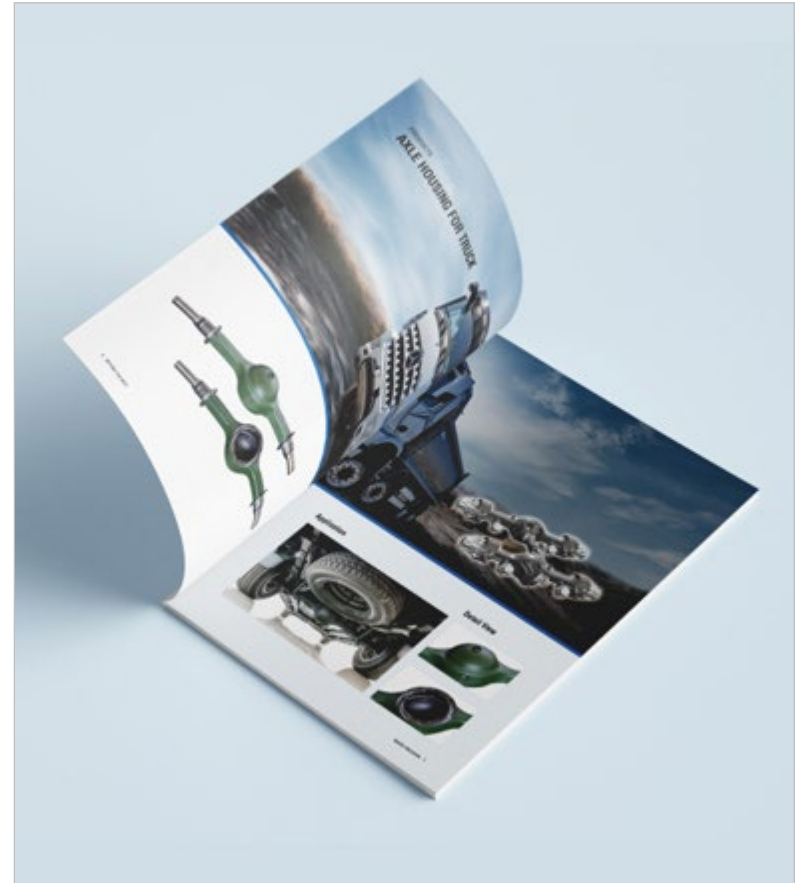

한산스크류 브로슈어 디자인



(주)인템 브로슈어 디자인



(주)엔지피 브로슈어 디자인





Design W. Project

04. 반응형 웹사이트 구축

- 국토교통부 해양교통안전정보시스템 구축
- 국토교통부 항공안전관리시스템 구축
- 한국교통안전공단(TS) : 위험물질운송시스템
- 한국교통안전공단(TS) : 진주 ITS 지능형 교통체계
- 한국교통안전공단(TS) : 운전자격검증 시스템
- 통계청 - 웹사이트 유지관리
- 경남조선해양기자재협동조합
- 제이와이스토리
- 도원외식산업
- 2030 부산월드 엑스포 유치지원 전시회
- 라바바이오
- 함안요양병원
- (주)흥인코퍼레이션

04_ 반응형 웹사이트 구축 국토교통부 해양교통안전정보시스템 구축 - UX,UI디자인 및 퍼블리싱

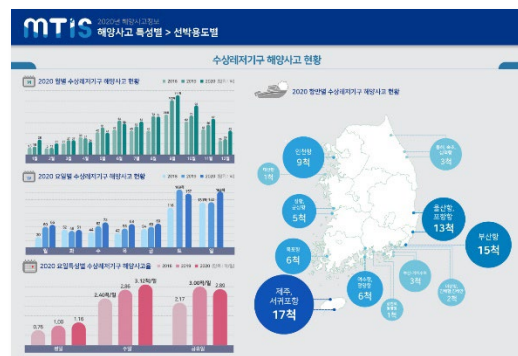
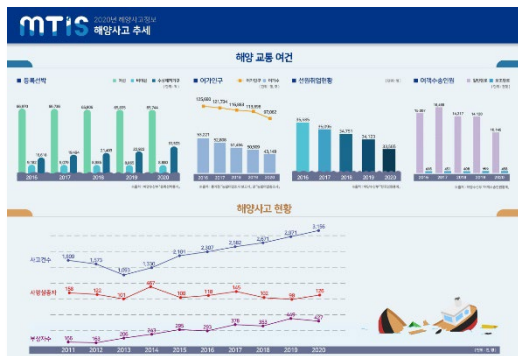

항목	통계
해양사고 발생	100명 이상 사고 발생
인명피해 발생	100명 이상 사고 발생
재산피해 발생	100명 이상 사고 발생
해양사고 예방	100명 이상 사고 발생
부상률	100명 이상 사고 발생
사건발생	100명 이상 사고 발생
사건발생	100명 이상 사고 발생
사건발생	100명 이상 사고 발생

04_ 반응형 웹사이트 구축 국토교통부 항공안전관리시스템 구축 - UX,UI디자인 및 퍼블리싱

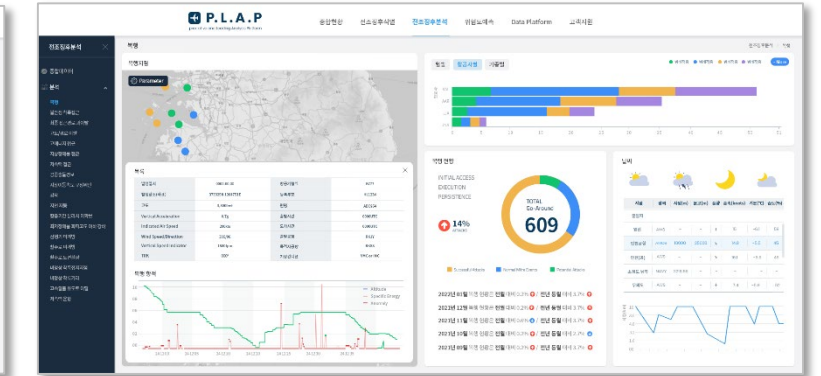
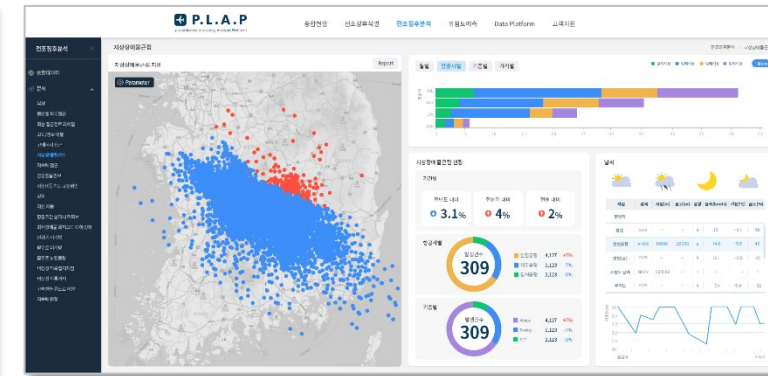
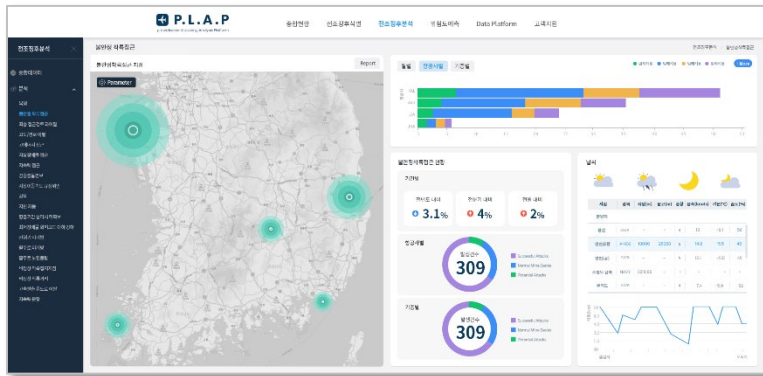
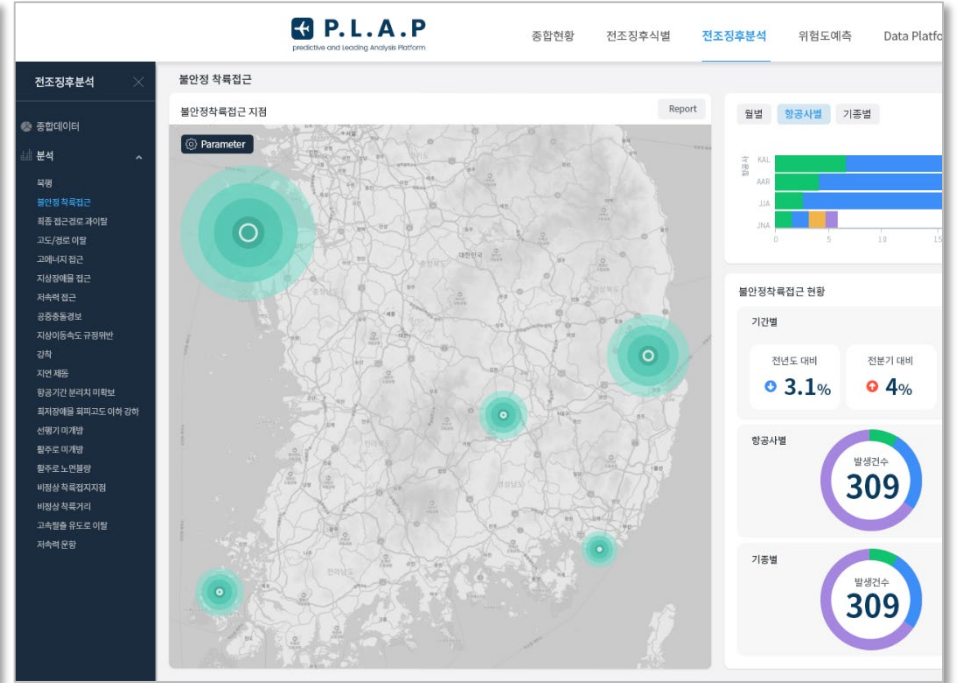
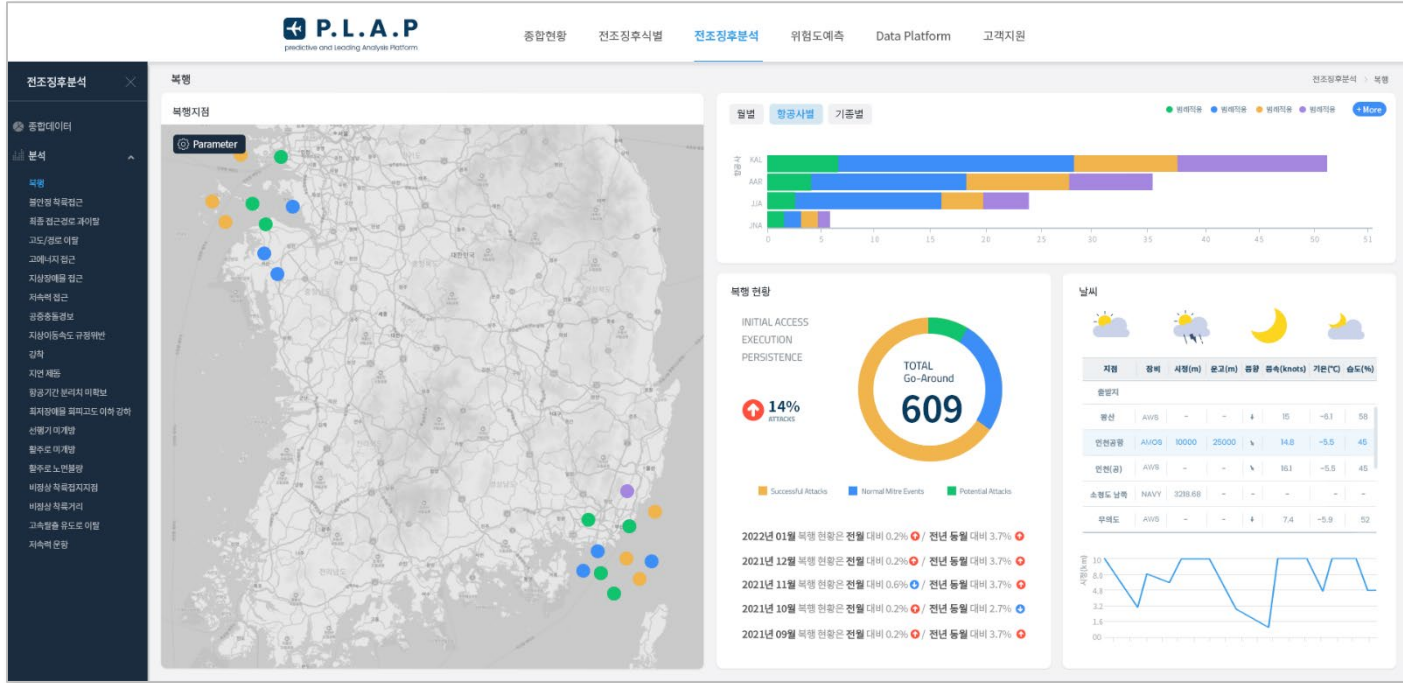

한국교통안전공단(TS) : 위험물질운송시스템 - 실시간 관제현황판

당일 운송 계획

운송예정	5,030	운송중	3,202
운송완료	1,770	운송중	1,028
운송완료	1,000	운송중	1,000

실시간 운행 상태

총 대수: 15,000 | 미 운행: 3,658 | 운행 중: 11,342

관제 현황

0 사고 | 2 사고 신고 | 13 이상 운행

사고 신고 현황

통신 단절: 382 | 자동 감지: 21 | 기타: 201

실시간 사고상황

도로상태	도로상태	도로상태	도로상태	도로상태	도로상태
간질통제	사무로 서울방향	낙석으로 인한 갓길 통제	경기도 수원시 권선구 당동 527-4	중요	통행상황 지속여부
간질통제	사무로 서울방향	낙석으로 인한 갓길 통제	경기도 수원시 권선구 당동 527-4	중요	통행상황 지속여부
간질통제	사무로 서울방향	낙석으로 인한 갓길 통제	경기도 수원시 권선구 당동 527-4	중요	통행상황 지속여부

실시간 공사상황

도로상태	도로상태	도로상태	도로상태	도로상태	도로상태
간질통제	사무로 서울방향	낙석으로 인한 갓길 통제	경기도 수원시 권선구 당동 527-4	중요	통행상황 지속여부
간질통제	사무로 서울방향	낙석으로 인한 갓길 통제	경기도 수원시 권선구 당동 527-4	중요	통행상황 지속여부
간질통제	사무로 서울방향	낙석으로 인한 갓길 통제	경기도 수원시 권선구 당동 527-4	중요	통행상황 지속여부

DTG 오류 상황

발생시각	차량번호	오류유형	속도	이동거리	업체명
2020.09.01 14:55	18와1545	GPS좌표이상	77km/h	112km	한국교통안전공단
2020.09.01 14:55	18와1545	속도이상	77km/h	112km	내이비시스템
2020.09.01 14:55	15와1545	GPS좌표이상	77km/h	112km	한국운송위
2020.09.01 14:55	15와1545	GPS좌표이상	77km/h	112km	한국운송위
2020.09.01 14:55	18와1545	GPS좌표이상	77km/h	112km	한국교통안전공단
2020.09.01 14:55	18와1545	속도이상	77km/h	112km	내이비시스템
2020.09.01 14:55	15와1545	GPS좌표이상	77km/h	112km	한국운송위
2020.09.01 14:55	15와1545	GPS좌표이상	77km/h	112km	한국운송위
2020.09.01 14:55	18와1545	GPS좌표이상	77km/h	112km	한국교통안전공단

실시간 이동차량

차량번호검색

정상: 240 | 이상: 60 | 사고: 3

이상운행 (235)

서울 25위 23545 | 서울 25위 23545 | 서울 25위 23545

사고 (2)

서울 25위 23545 | 서울 25위 23545 | 서울 25위 23545

마커

물질구분

위험물, 부패, 폭발, 고압, 차량, 압축

차량상태

탄탈기, 운전자, 운전자, 운전자, 운전자

기능

탄탈기, 운전자, 운전자, 운전자, 운전자

HMTS 실시간 관제 서비스

차량관리, 단속관리, 이력/통계, 계산

고위험지역 진출입현황

차량번호	이벤트	발생시각	위치	처리
18와1545	고위험지역 진출입	2020-09-01 12:45	충청	확인
18와1545	고위험지역 진출입	2020-09-01 13:25	충청	확인
18와1545	고위험지역 진출입	2020-09-01 15:24	충청	확인

HMTS

국민과 함께하는 위험물질운송안전관리센터입니다

Automatic Driving System

TS 한국교통안전공단

04_ 반응형 웹사이트 구축 한국교통안전공단(TS) : 진주 ITS 지능형 교통체계

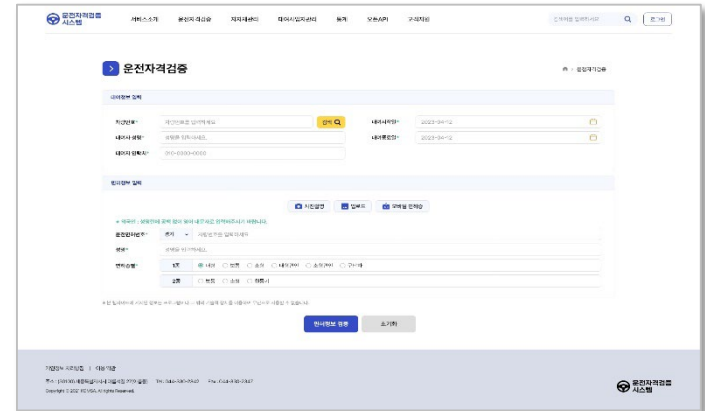
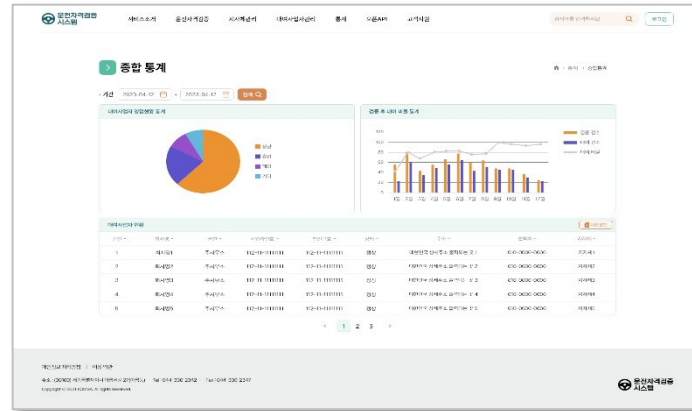
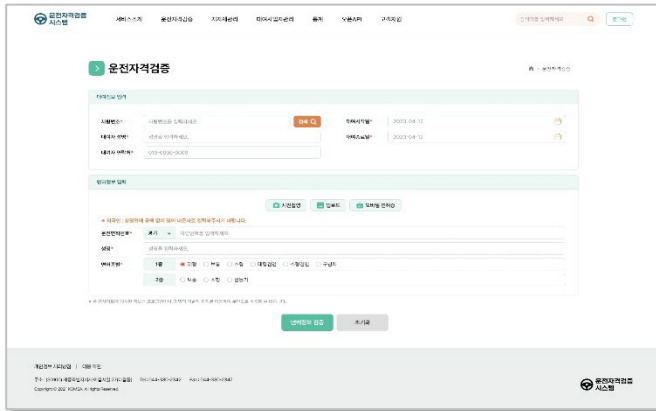
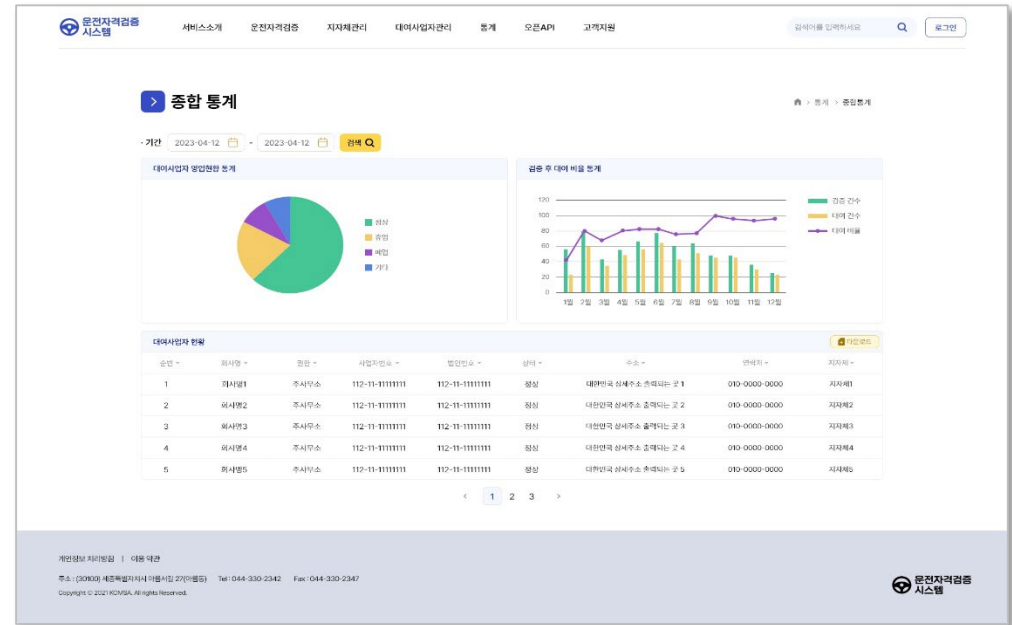
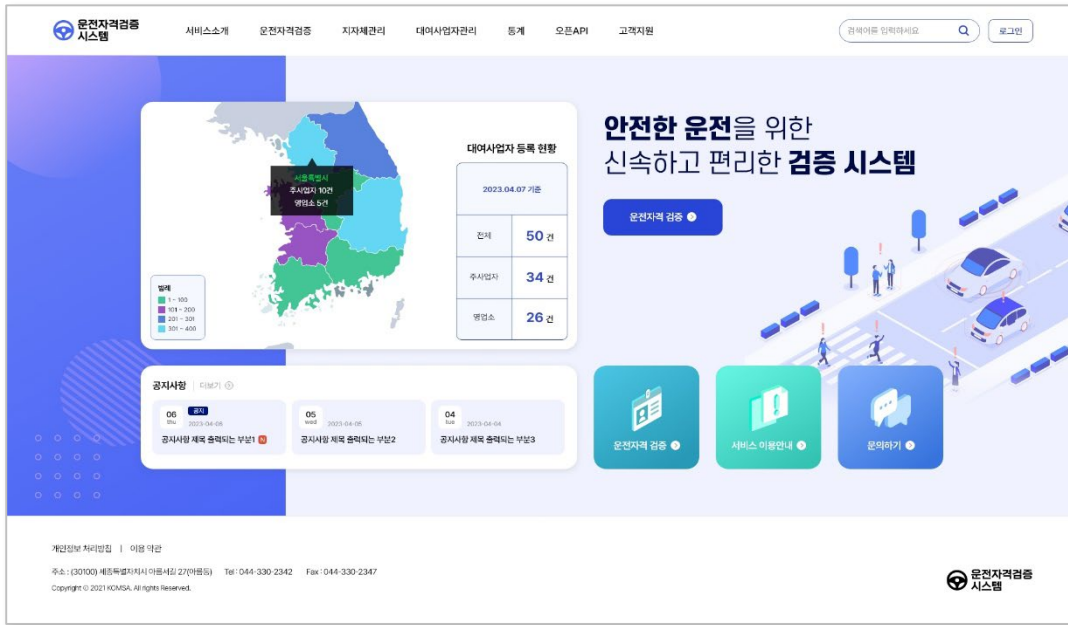

공모주제
통계지리정보서비스(SGIS)를 공공 및 민간분야에서 다양하게 활용한 사례, 경험 등을 공유해 주세요.

공모전 주제	공모부문	제출형식
SGIS를 알리다	디지털 콘텐츠	동영상
	활용 사례	보고서

시상내역

▶ **디지털 콘텐츠**

수상등급	시상내역	금액	직통 수
최우수	100인 원년 상용권, 통계청장상		1
우수	50인 원년 상용권, 통계청장상		1
장려	각 20인 원년 상용권, 통계청장상		2

▶ **활용 사례**

수상등급	시상내역	금액	직통 수
최우수	70만 원년 상용권, 통계청장상		1
우수	각 30만 원년 상용권, 통계청장상		2
장려	각 10만 원년 상용권, 통계청장상		3

유의사항

- 공모작품의 완성도 및 심사 결과에 따라 수상 인원은 조정될 수 있습니다.
- 윤도시는 순수 창작물을 제출해야 합니다. 윤도지원이 다른 공모전에서 당선되거나 타인의 작품을 표절한 경우에는 심사 대상에서 제외되며, 당선된 이후라도 이와 같은 사실이 밝혀지면 수상에 취소되고 시상내역은 환수됩니다.
- 윤도지원은 초상권, 지적재산권, 저작권, 활용 권한 등의 이음에 있어서 법적 문제가 없어야 합니다. 윤도지문의 초상권, 저작권 등과 관련하여 발생하는 법적책임은 윤도자에게 있으며, 당선된 이후라도 이와 같은 사실이 밝혀진다면 수상이 취소되고 시상내역은 환수됩니다.
- 윤도지문에 대한 저작권은 윤도자에게 있습니다. 단, 통계청은 우수작품에 대해 공익적 목적에 따라 보도 기간 제한 없이 복제·전송·출판할 수 있습니다.

심사방법

심사 구분	비율	심사방법
1차	누리꾼 40%	투표수(추천수)를 기준으로 배점
2차	전문가 60%	중립성, 호기성, 확산가능성, 창의성을 기준으로 심사

문의처 통계청 공간정보서비스과 | sgiskostat@korea.kr | 042-481-2248

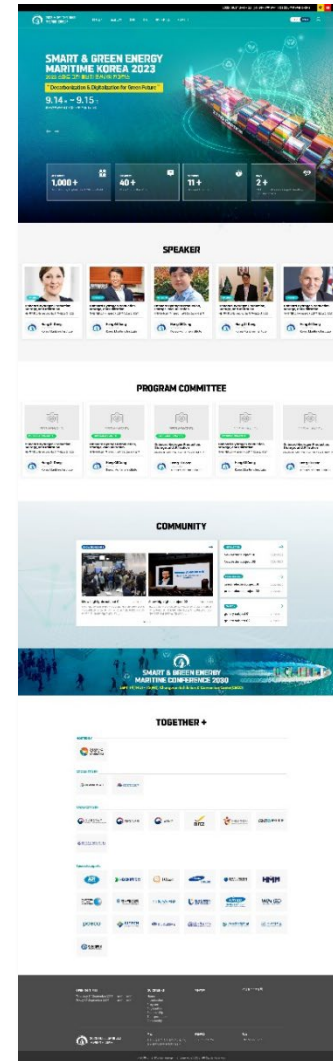
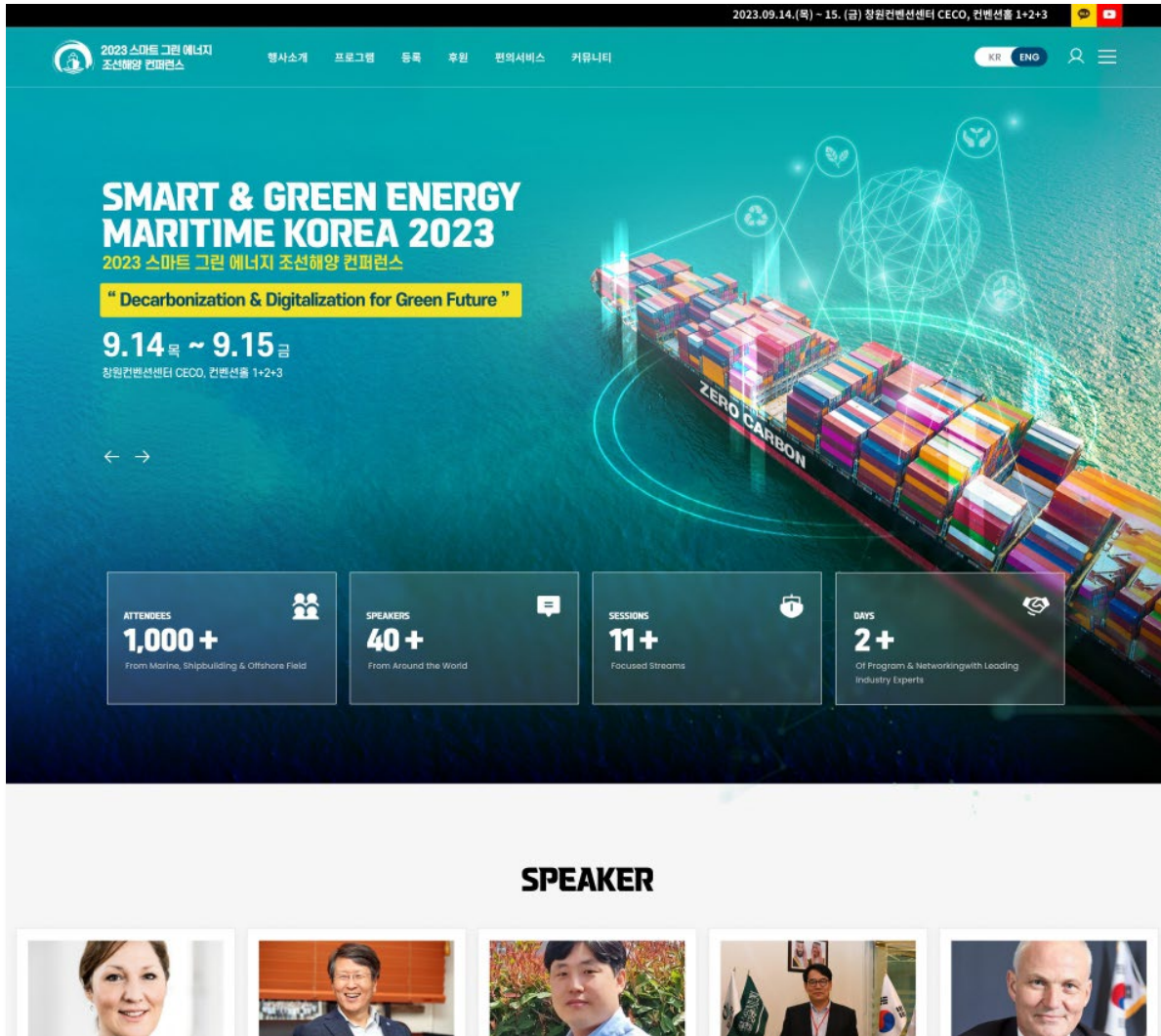

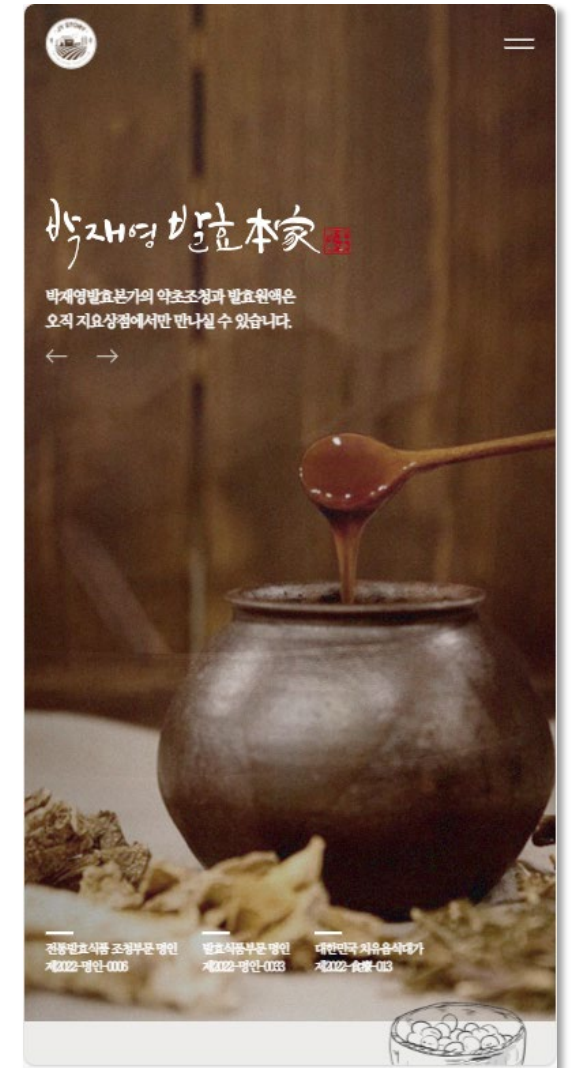
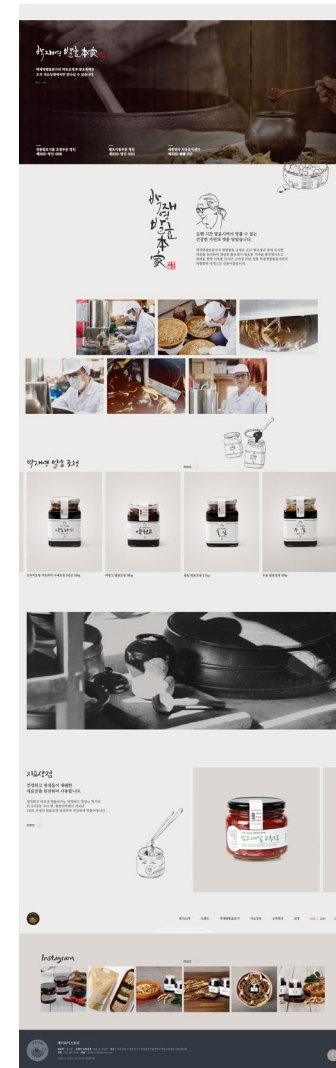
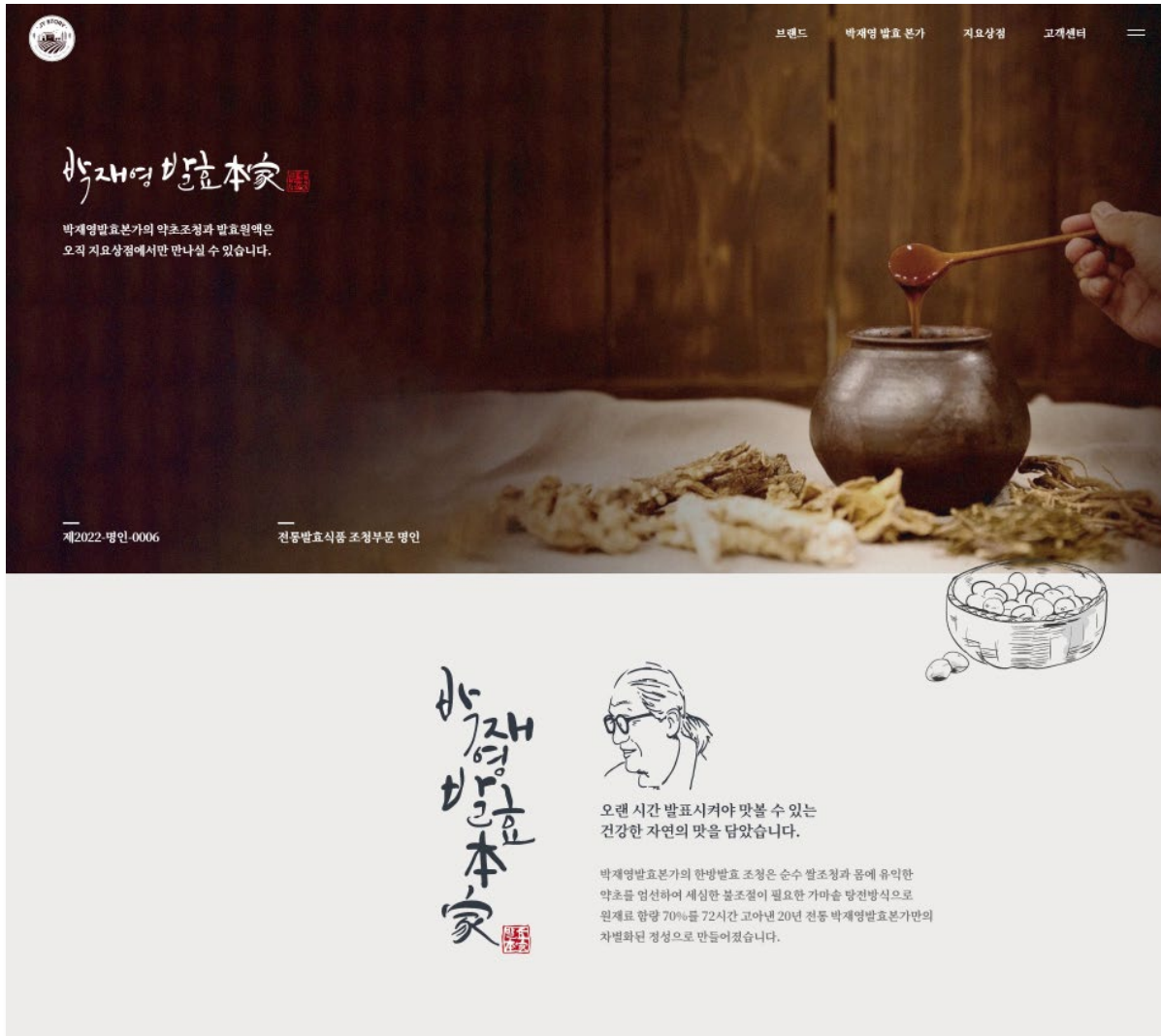

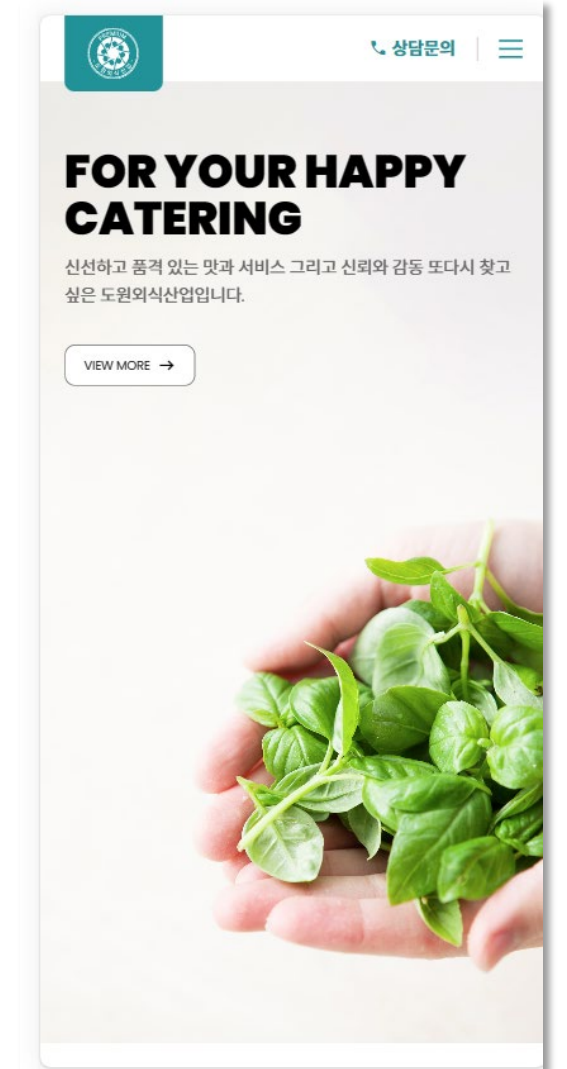
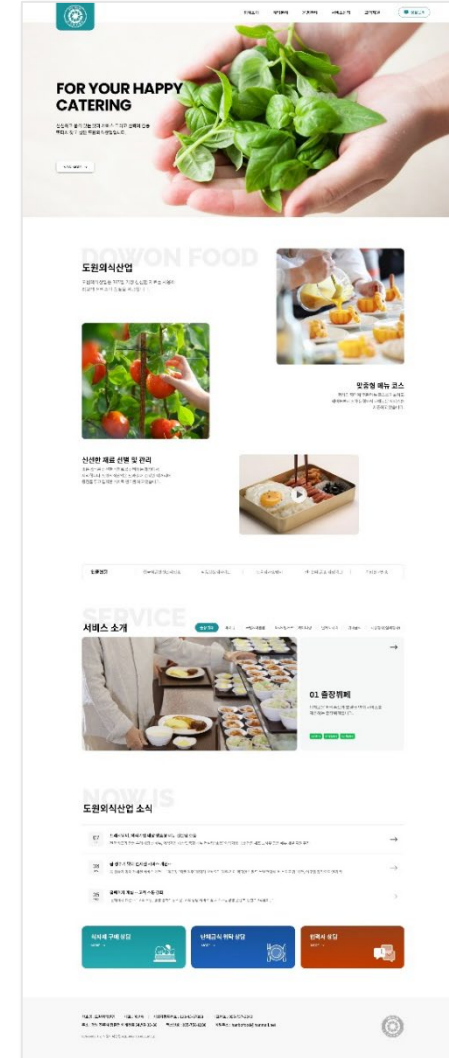
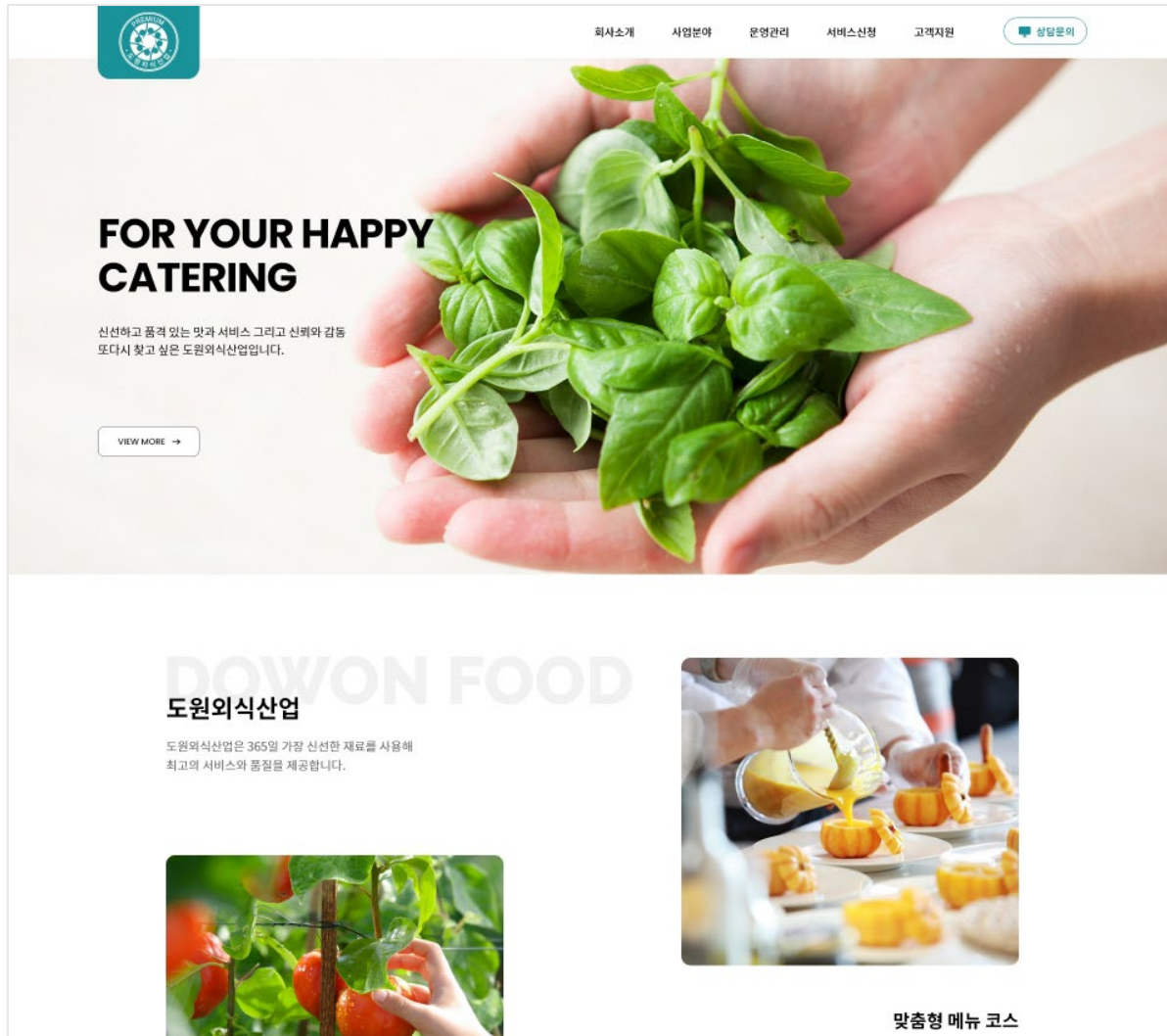

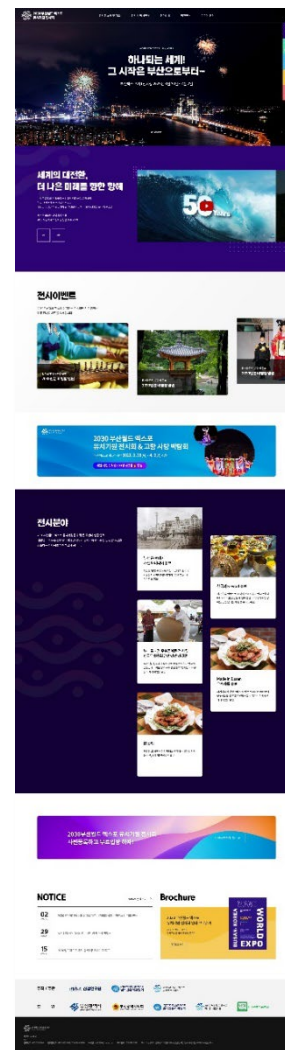
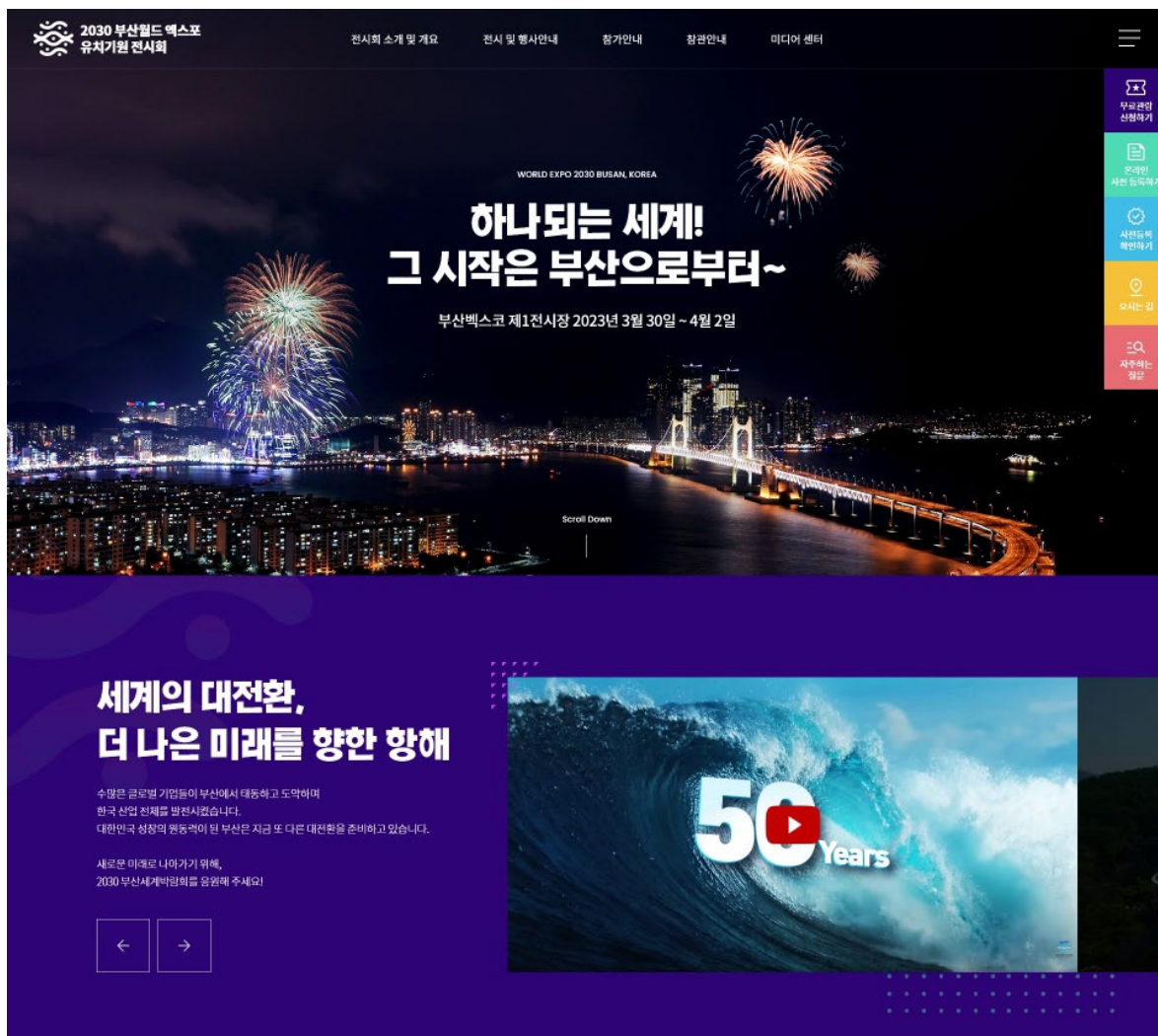

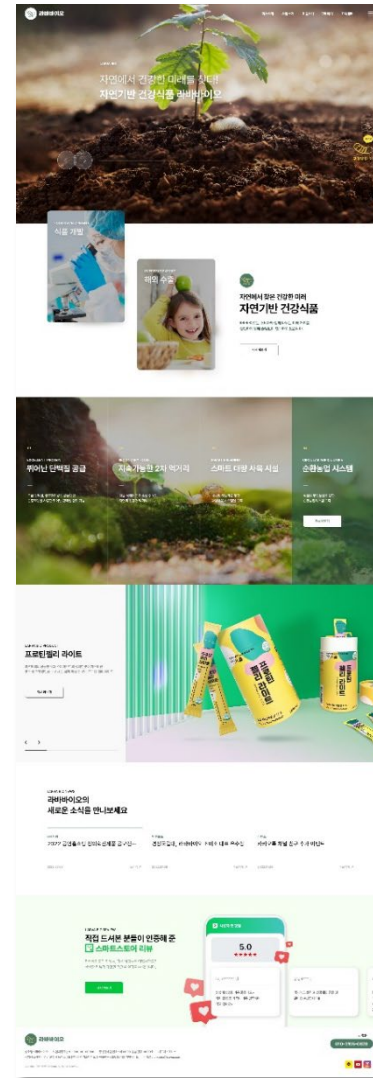
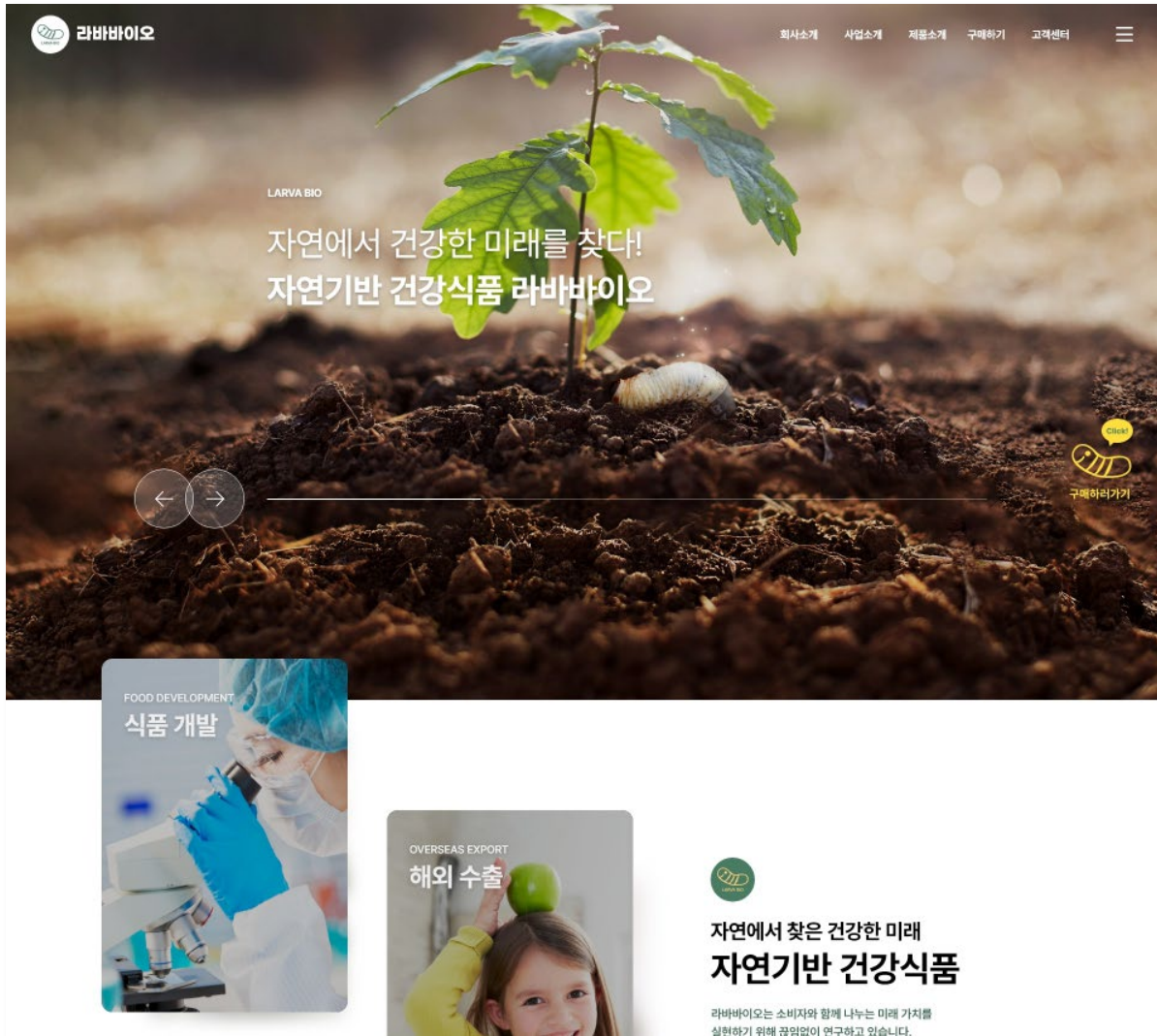



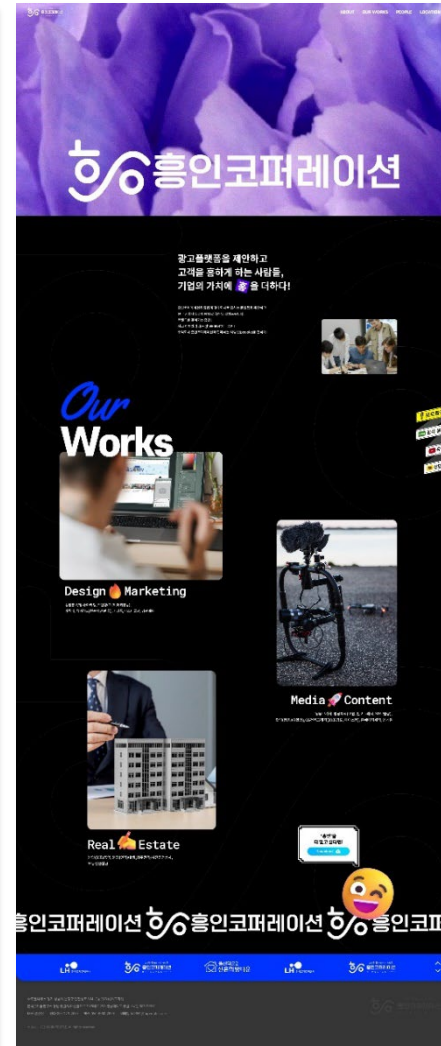
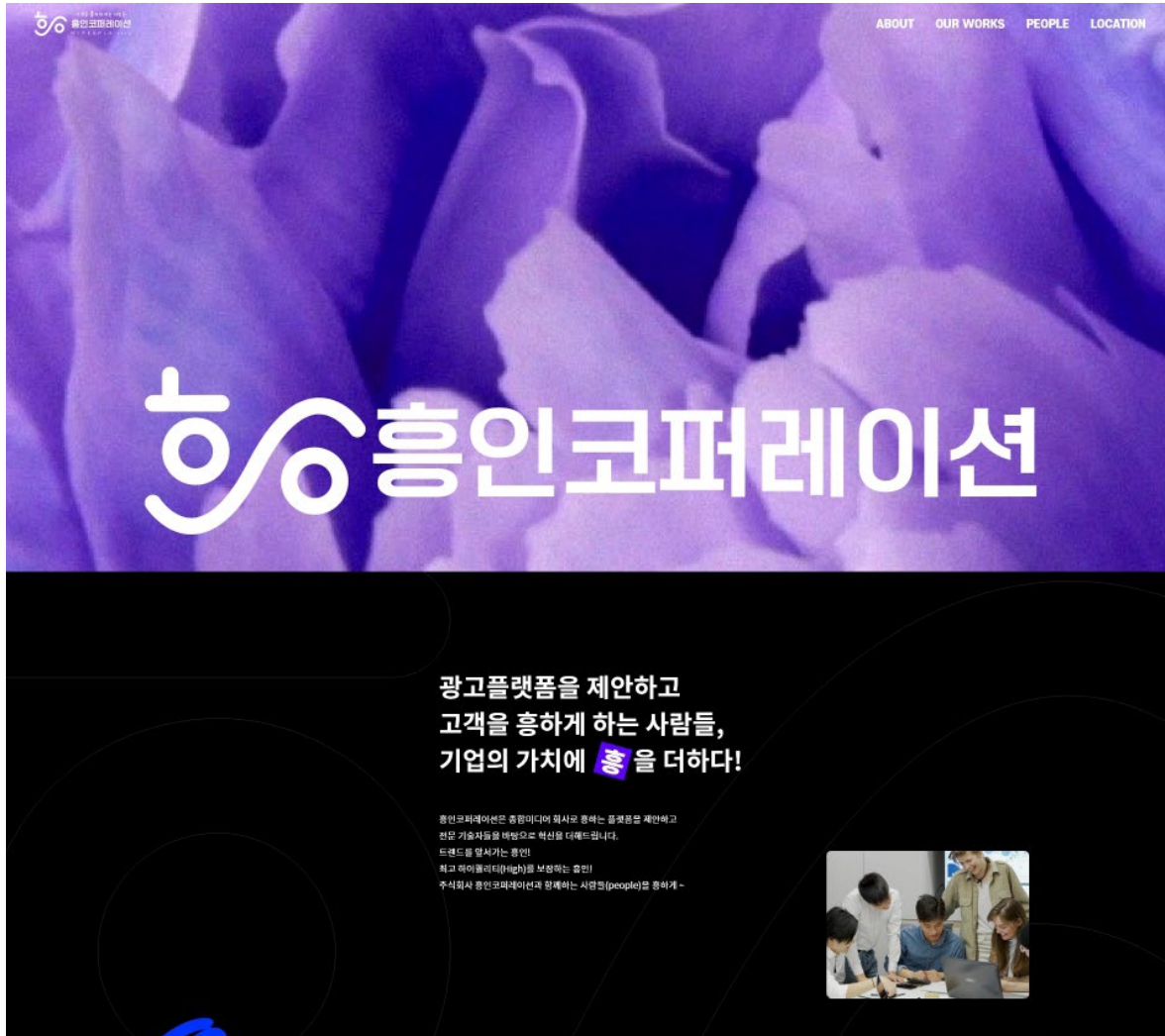

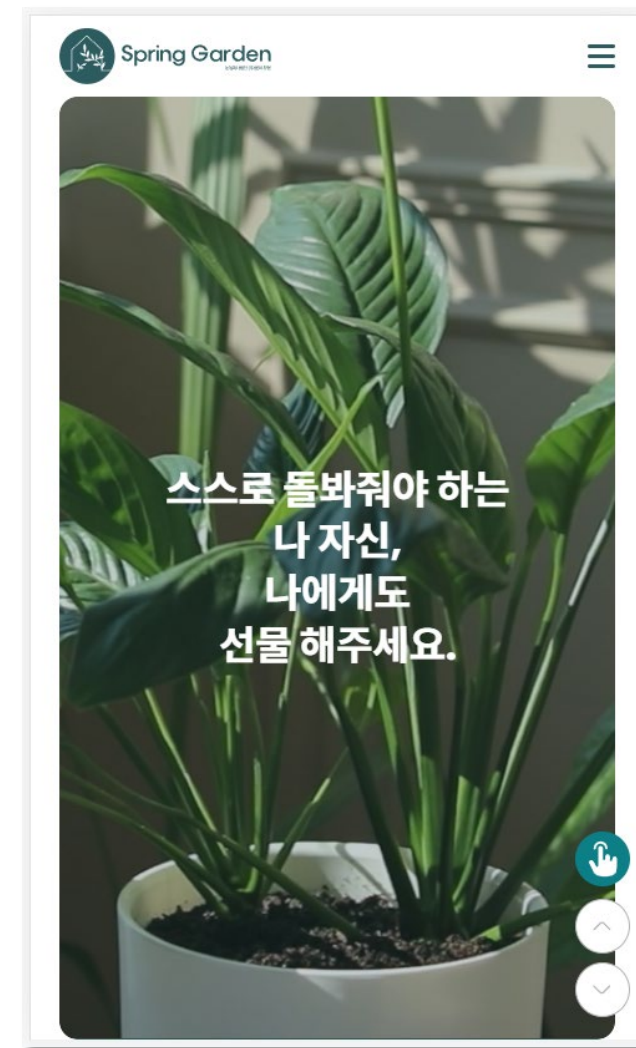
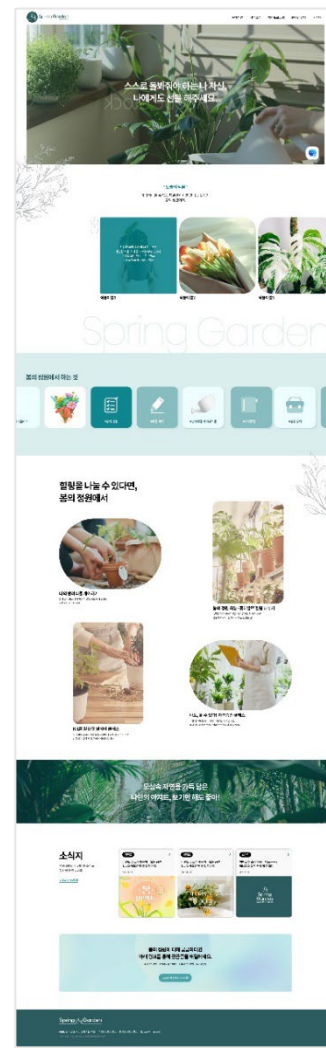
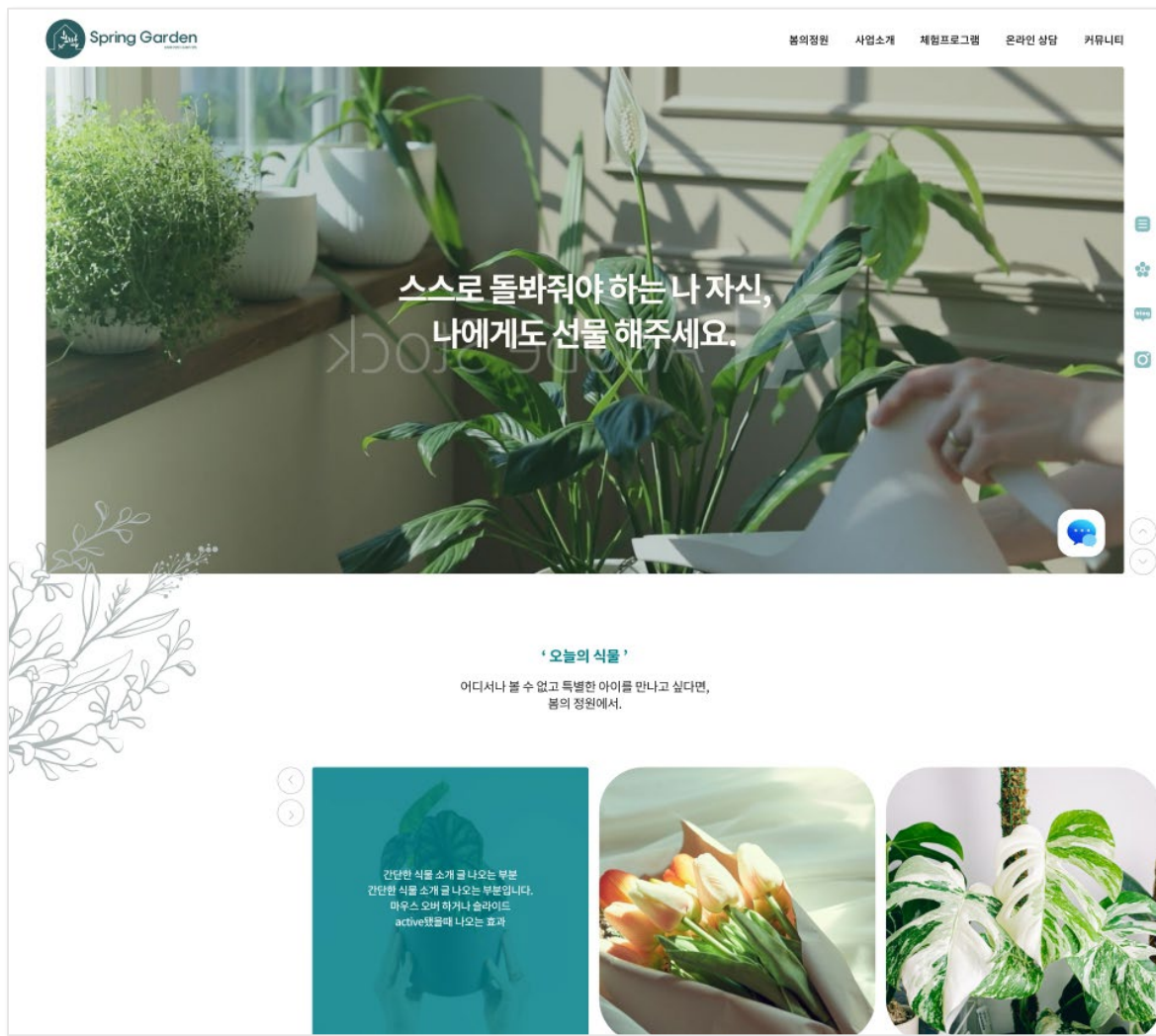

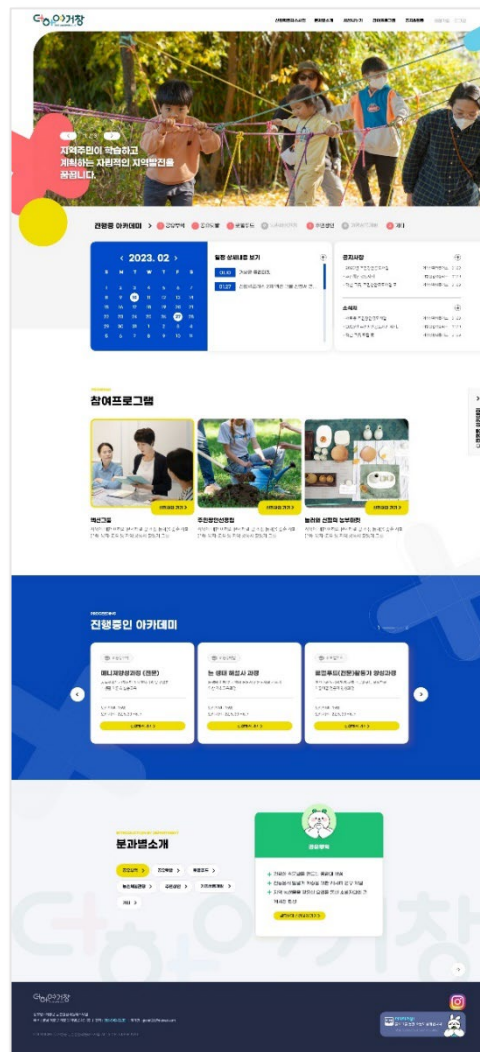
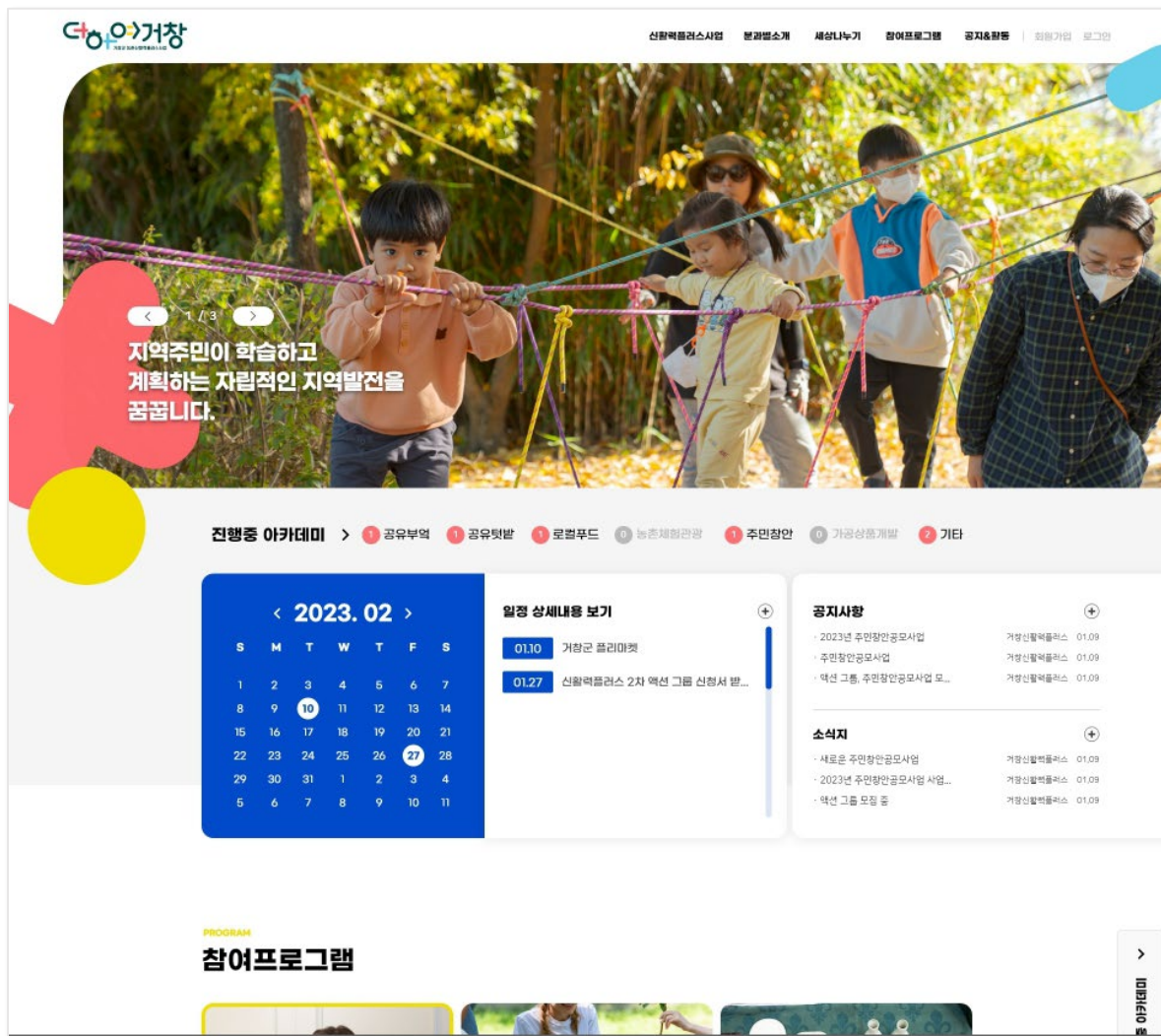





K-EASY FARM 케이이지팜

회사소개 제품 R&D 제품구매 고객지원

로그인 회원가입

미러라

현장의 불편함,
케이이지팜에서 없애드립니다.



Smart Carrier Mireora

Introduction.



(01) 어디서든 손쉽게 미러라
장소에 구애받지 않고
어디서든 손쉽게 사용 가능합니다.

K-EASY FARM 케이이지팜

미러라

현장의 불편함,
케이이지팜에서 없애드립니다.

Introduction.



01 어디서든 손쉽게 미러라
장소에 구애받지 않고
어디서든 손쉽게 사용 가능합니다.



02 어디서든 손쉽게 미러라
장소에 구애받지 않고
어디서든 손쉽게 사용 가능합니다.



03 어디서든 손쉽게 미러라
장소에 구애받지 않고
어디서든 손쉽게 사용 가능합니다.



Product.



K-EASY FARM 케이이지팜



미러라

현장의 불편함,
케이이지팜에서 없애드립니다.

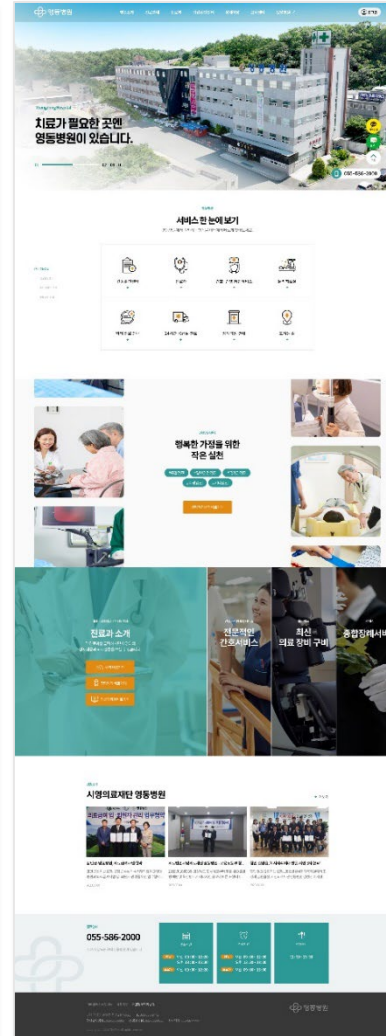
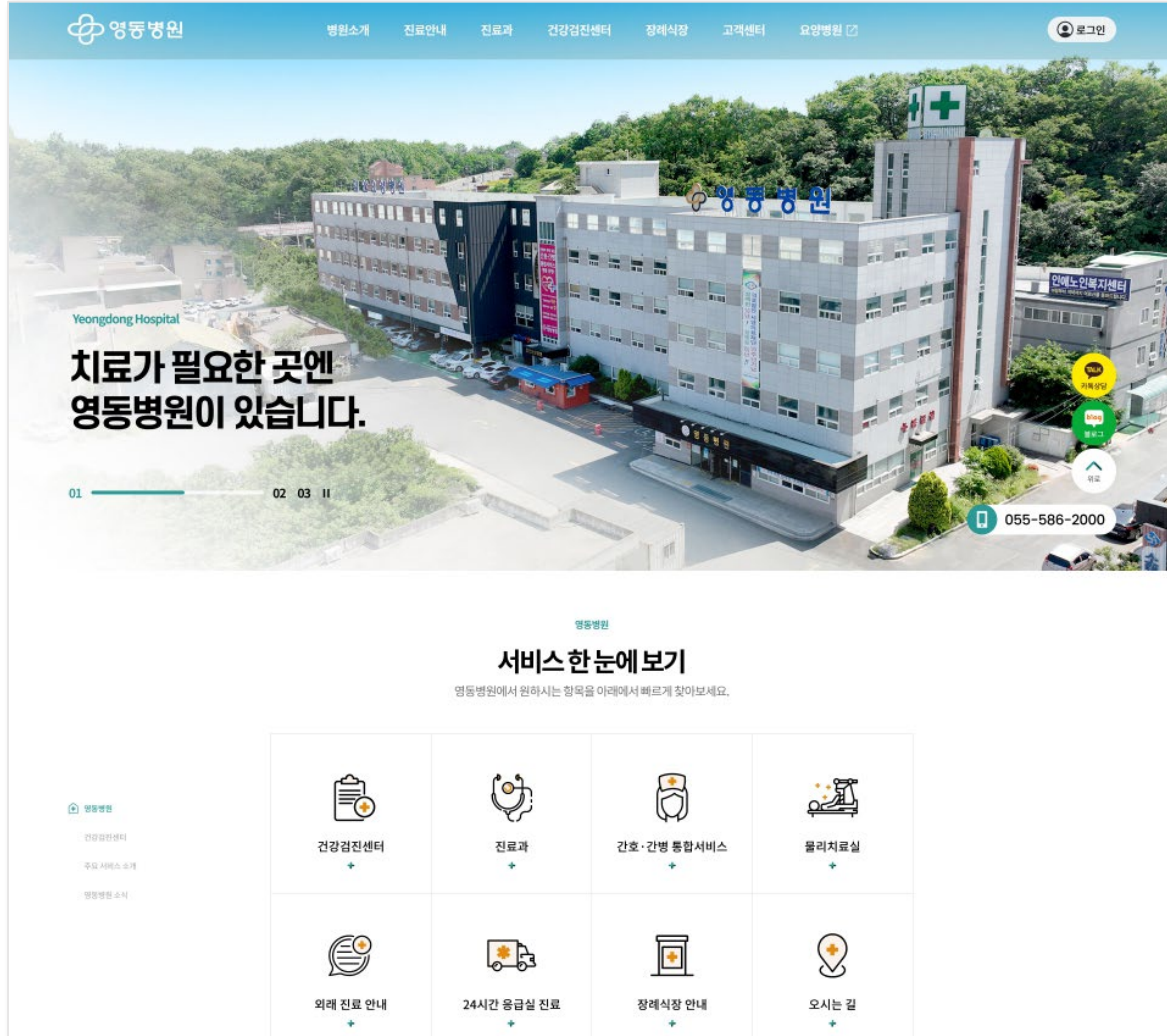

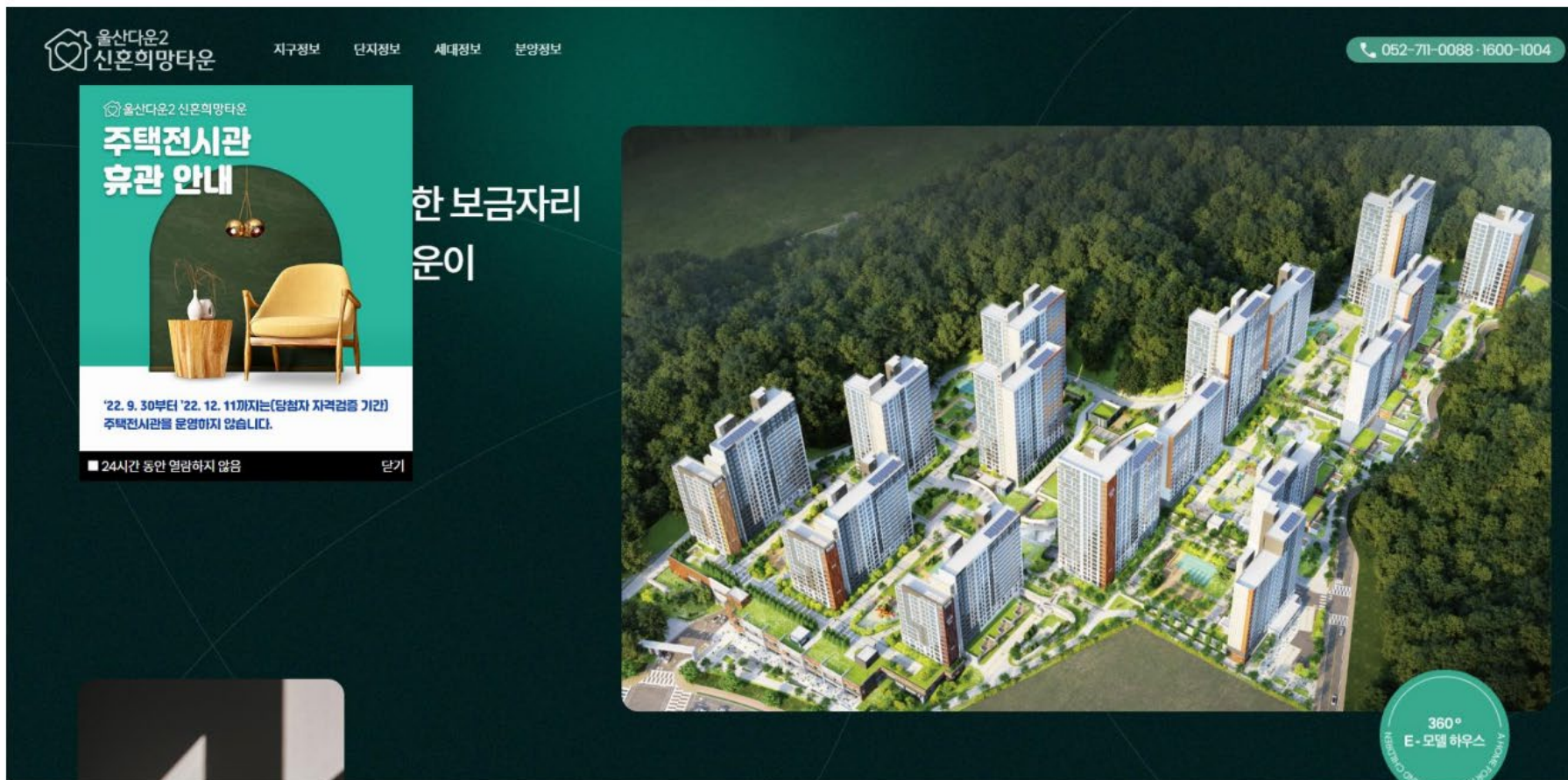



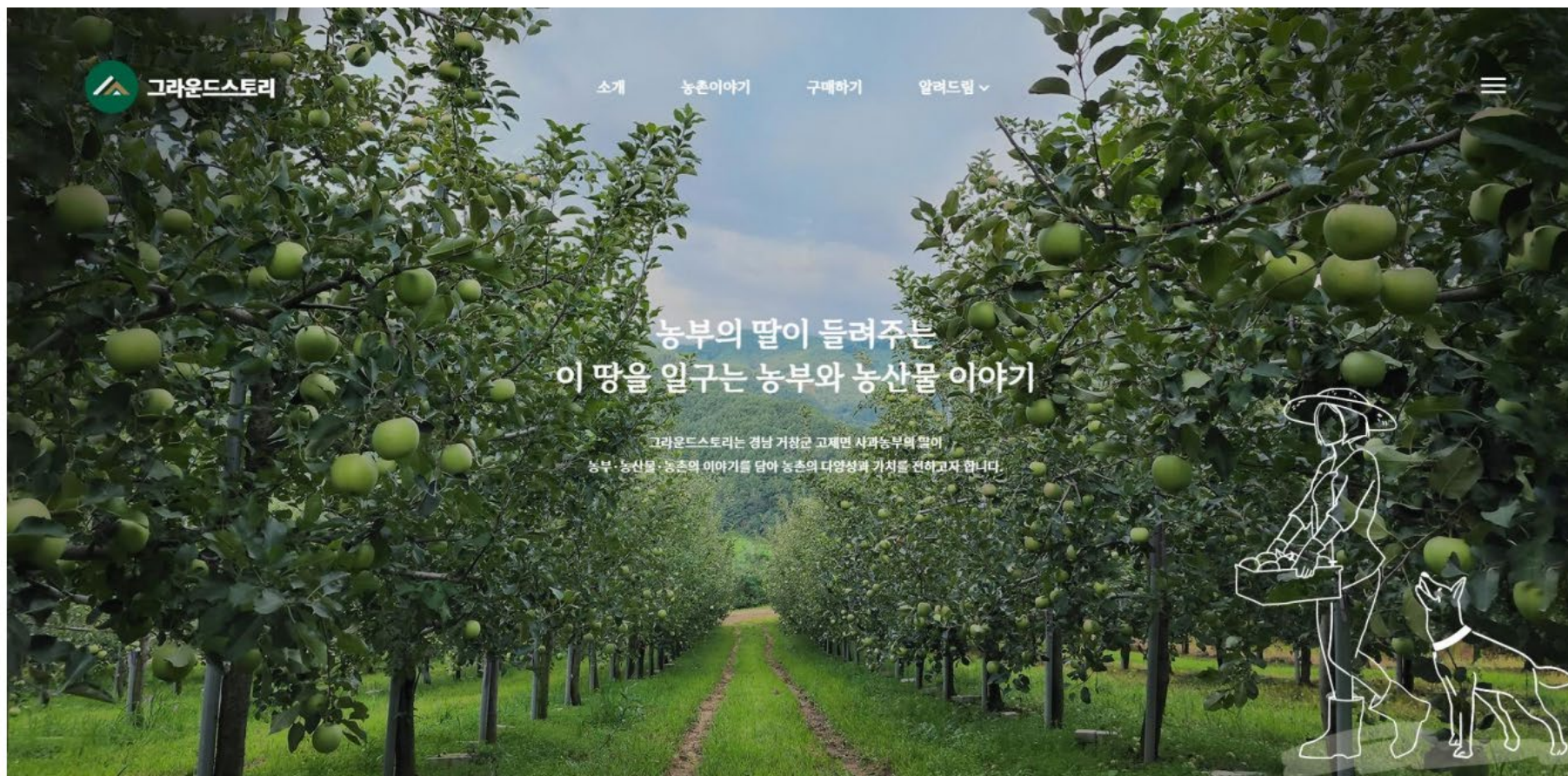



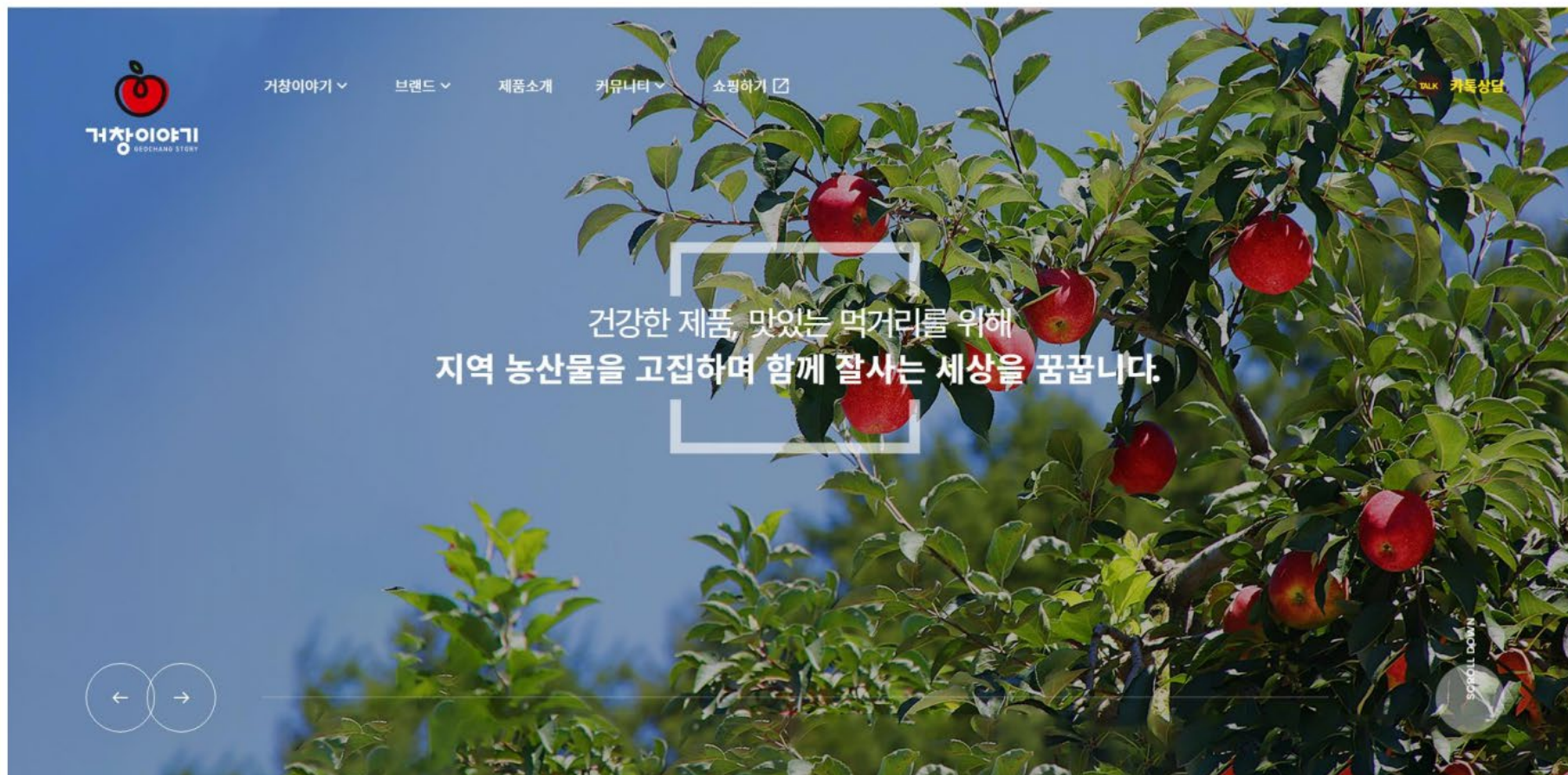

건강한 제품 맛있는 먹거리를 고집하는
농업회사법인 (주)꽃다움

광남 거창에서도 묵심, 삼가 좋은 환경 제형 400고지에서 사계농사를 짓다 거창시과물행과 병치행, 거창고추다듬이를 대표상품으로 만들고 있는 (주)꽃다움(농업회사법인)은 건강한 제품, 맛있는 먹거리를 위해 지역농산물을 고집하며 함께 잘사는 세상을 꿈꿉니다



거창사과장, 거창고추다듬이, 모듬자장 사과장

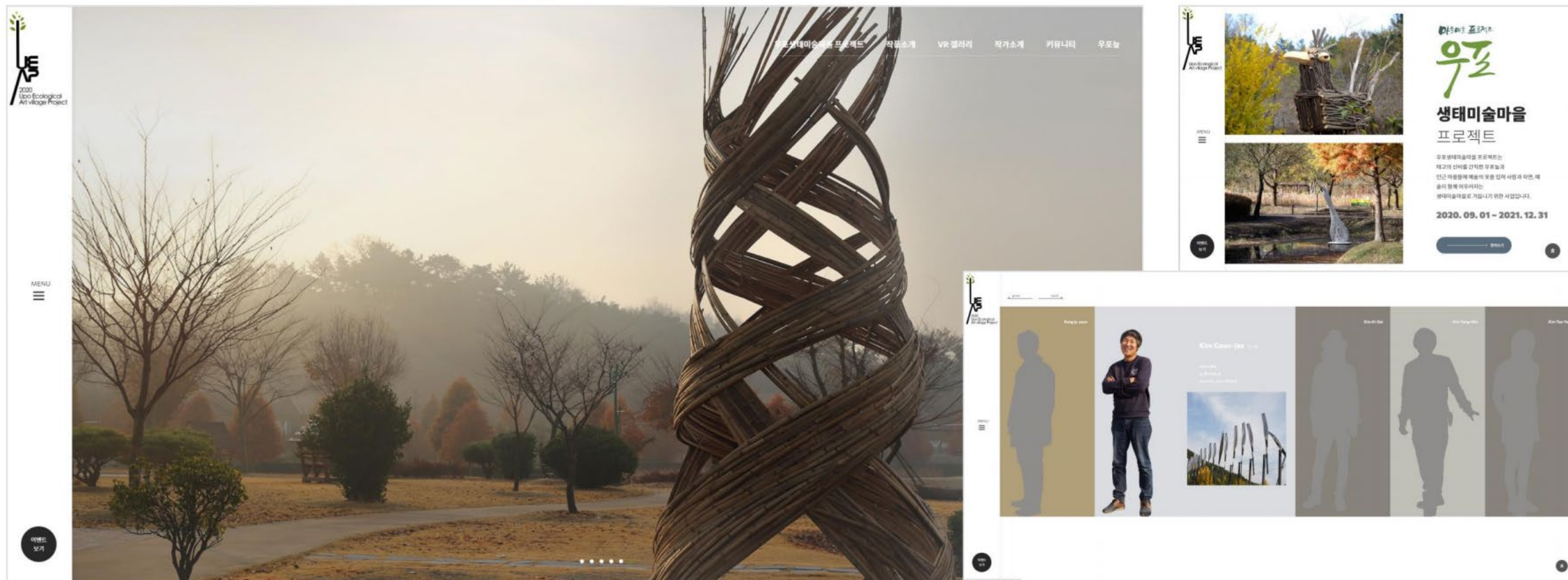

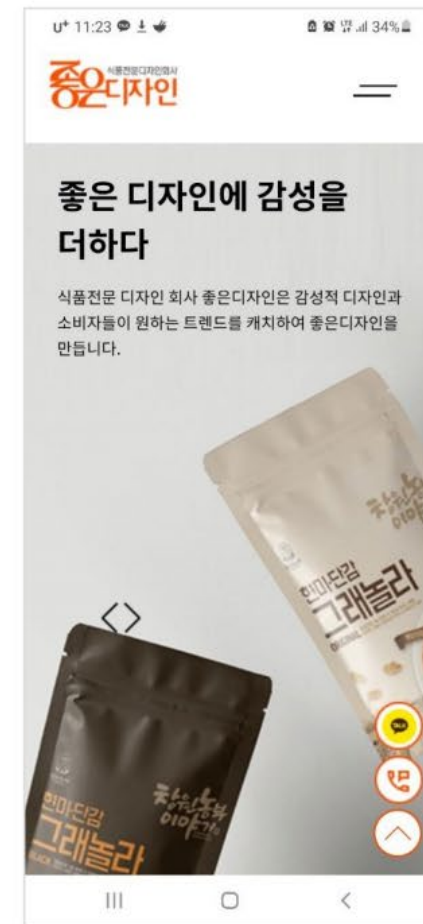
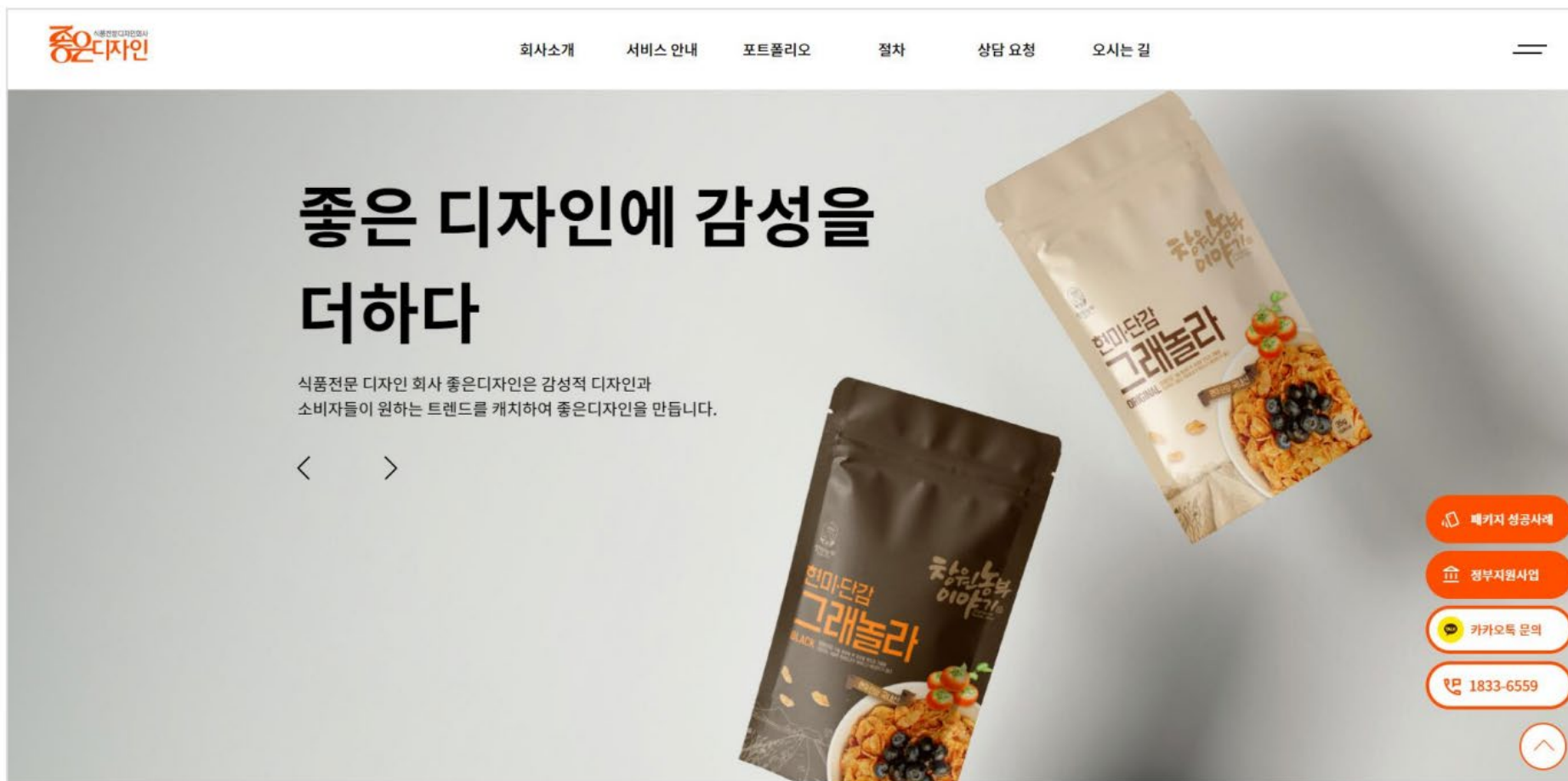

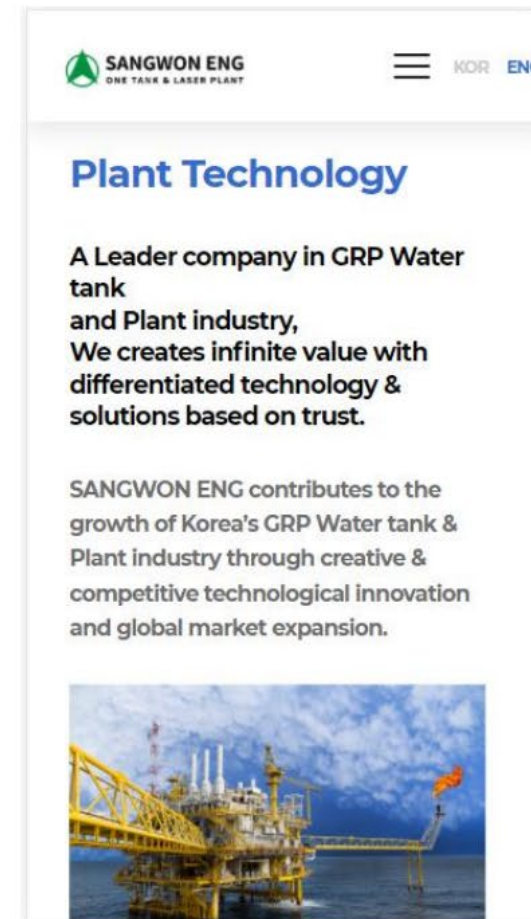
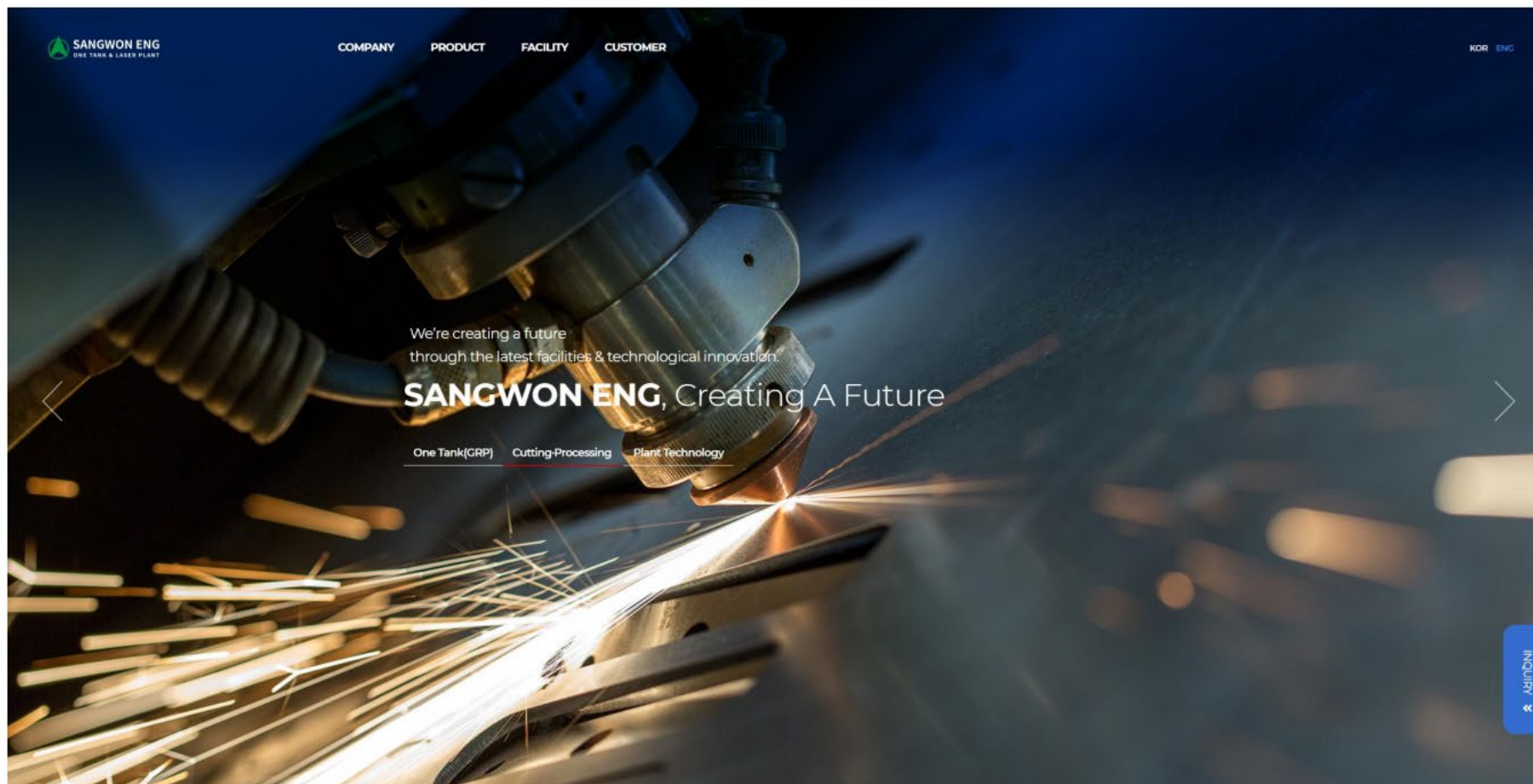

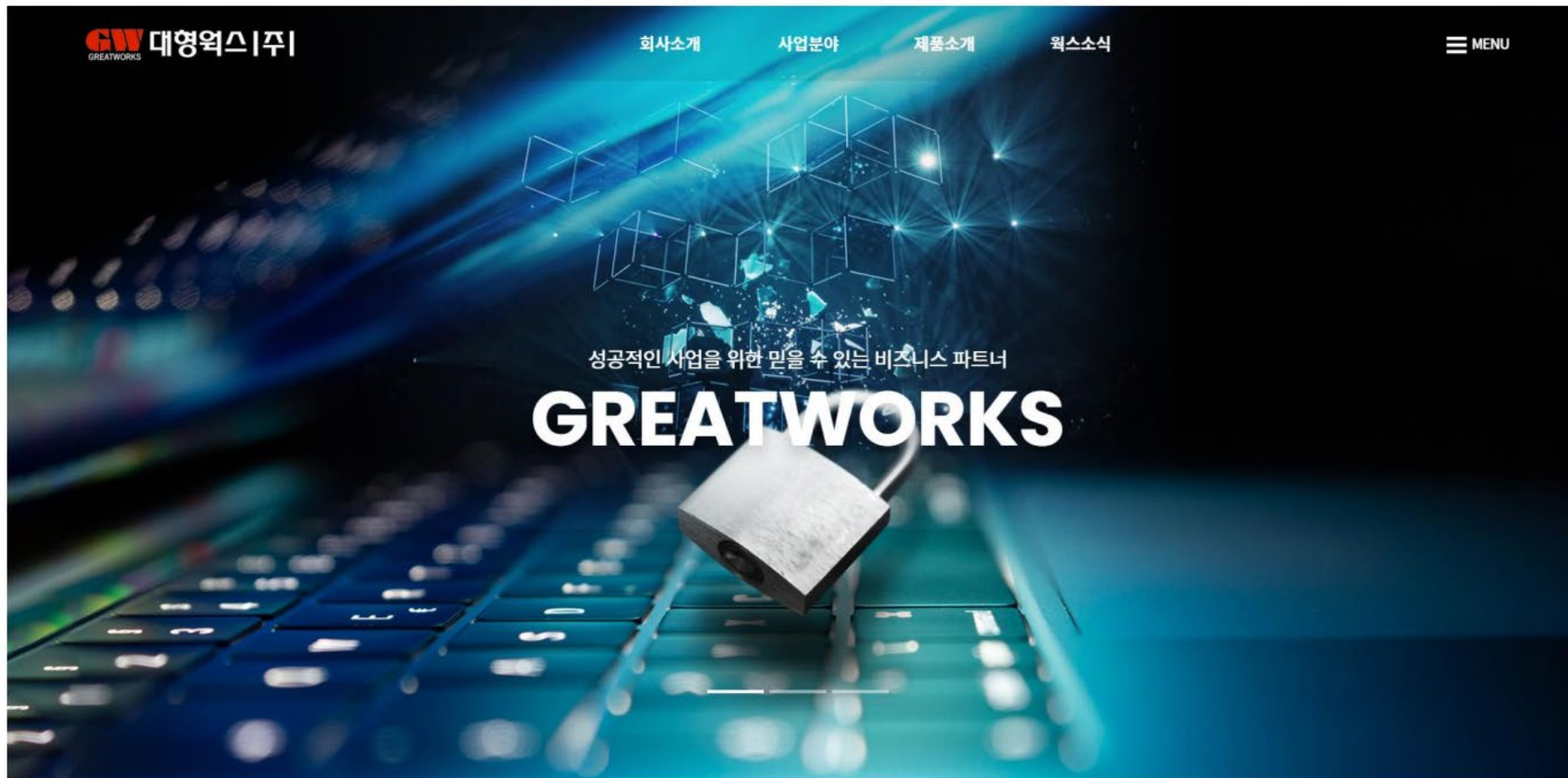

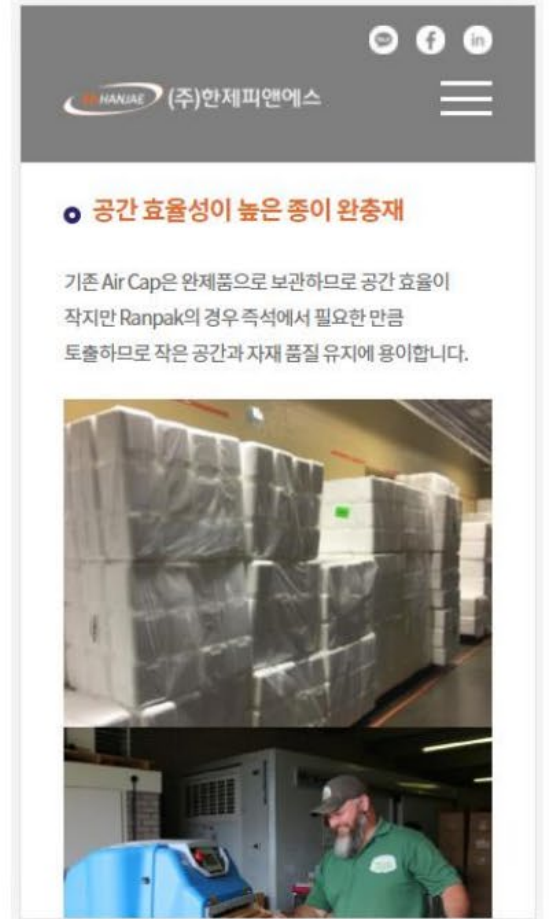
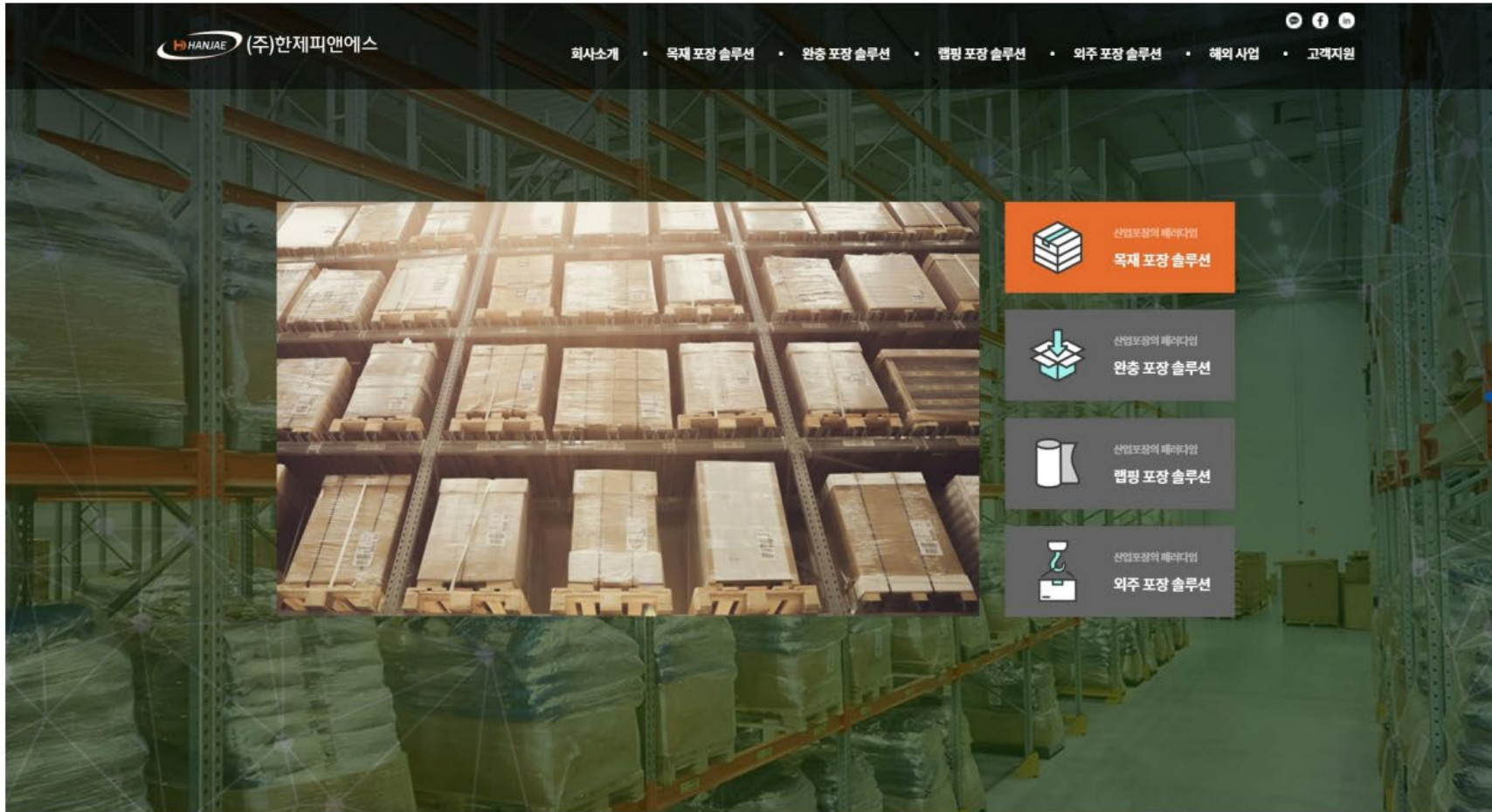

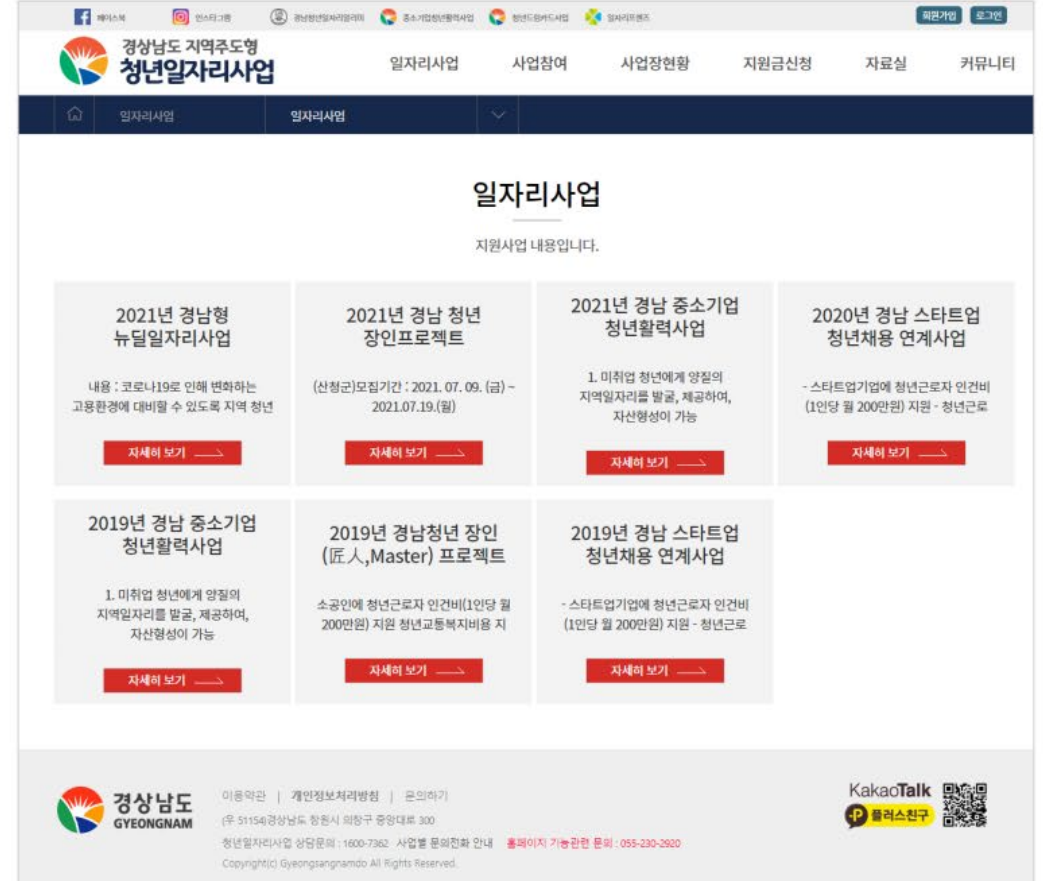



Design W. Project

05. 반응형 쇼핑몰 구축

- 01. 더마퍼시픽
- 02. 핸드온라인
- 03. 개똥바지
- 04. 엠케이메디바이오
- 05. 인어스트리
- 06. 엔씨홀딩스

DERMA PACIFIC Our fiction

브랜드 런칭과 동시에 유명 인플루언서들에게 전해지는 상품력

더마퍼시픽 상품의 탁월한 효능, 효과는 우연히 만들어진 것이 아니다!

DERMA PACIFIC은 해외 유명 슈퍼 모델, S급 연예인 및 상위 3%들만이 차지하는 국내 최고 프리미엄 에스테틱 "청담 차움 에버셀 스킨케어 클리닉"에 프로그램용 상품을 7년이라는 기간동안 꾸준히 공급한 기술력을 바탕으로 독립되어 탄생된 **프리미엄 코스메틱 브랜드**입니다.

더마퍼시픽 상품의 전체 라인업은 여러분의 피부관리 고민에 정답을 찾아 줄 큐레이터가 될 것을 확신드립니다.

premium cosmetic brand

DERMA PACIFIC
PULL UP ACTIVE MASK PACK
whitening

© 2022 DERMA PACIFIC

DERMA PACIFIC

(04)
SEMI PULL UP ONLY ONE PAD SERUM
세미 풀 업 온니원 패드 세럼

[Read more](#)

DERMA PACIFIC
SEMI PULL UP ONLY ONE PAD SERUM

DERMA PACIFIC
SEMI PULL UP ONLY ONE PAD SERUM

DERMA PACIFIC
SEMI PULL UP ONLY ONE PAD SERUM

Home LOG IN Cart Profile

로그인 회원가입 장바구니 마이페이지 고객센터 **카카오톡 상담하기**

Hanz. 빠른출력실 | 샘플디자인 | 신규디자인 | 주문방법 | 시안확인

**종합 디자인 제작
온라인 쇼핑몰!!**

디자인 하나 만드려는데 믿을 곳이 없으신가요?
견적은 투명하게! 소통은 완벽하게! 퀄리티는 거듭뿐!
디자인 제작이 필요하시다면 무엇이든 문의해 주세요!

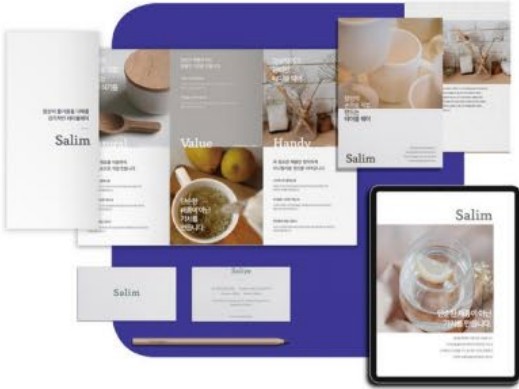

**전문적인 맞춤형
디자인을 원하시나요?**

한국디자인진흥원
KOREA INSTITUTE OF DESIGN PROMOTION

핸즈디자인은 다양한 분야의 디자인 제작
경험을 보유한 디자인 전문회사입니다.
기획, 디자인, 제작까지 핸즈에서 한번에 해결하세요!

- 복지관, 관공서
- 문화, 예술, 학교
- 기업, 프랜차이즈
- 소상공인

신규디자인 포트폴리오 바로가기 **CLICK**

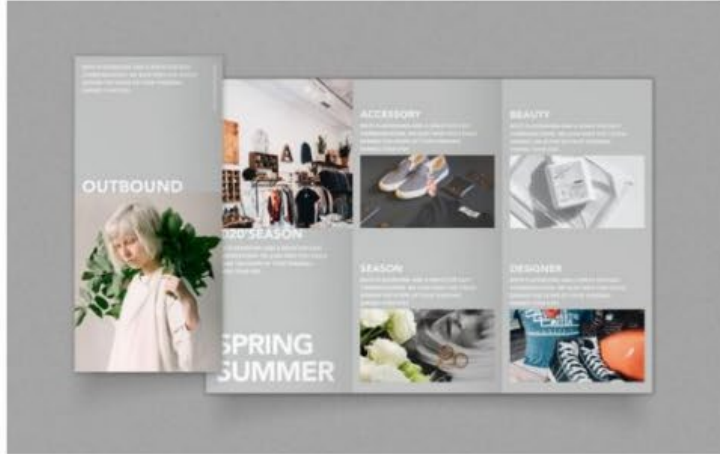

LE_00040_3 리플렛
질하기, 카툰왕, 세류왕

주문하기



LE_00041_3 리플렛, 3단리플렛
질하기, 카툰왕, 세류왕

주문하기

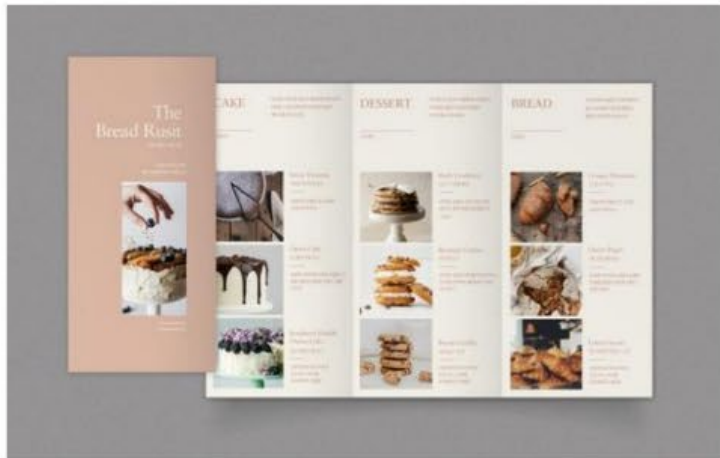

HL_00021 240x240 24.4cm
2단리, 12단, 4단

주문하기



HL_00046 240x240 24.4cm
2단리, 12단, 4단

주문하기



GL_00041 240x240 24.4cm
2단리, 12단, 4단

주문하기

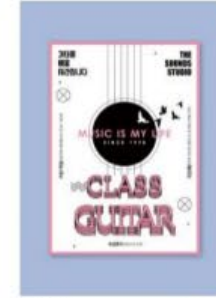

1C_00011 240x240 24.4cm
2단리, 12단, 4단

주문하기



HL_00020 240x240 24.4cm
2단리, 12단, 4단

주문하기



HL_00019 240x240 24.4cm
2단리, 12단, 4단

주문하기



HL_00014 240x240 24.4cm
2단리, 12단, 4단

주문하기



HL_00014 240x240 24.4cm
2단리, 12단, 4단

주문하기



HL_00011 240x240 24.4cm
2단리, 12단, 4단

주문하기

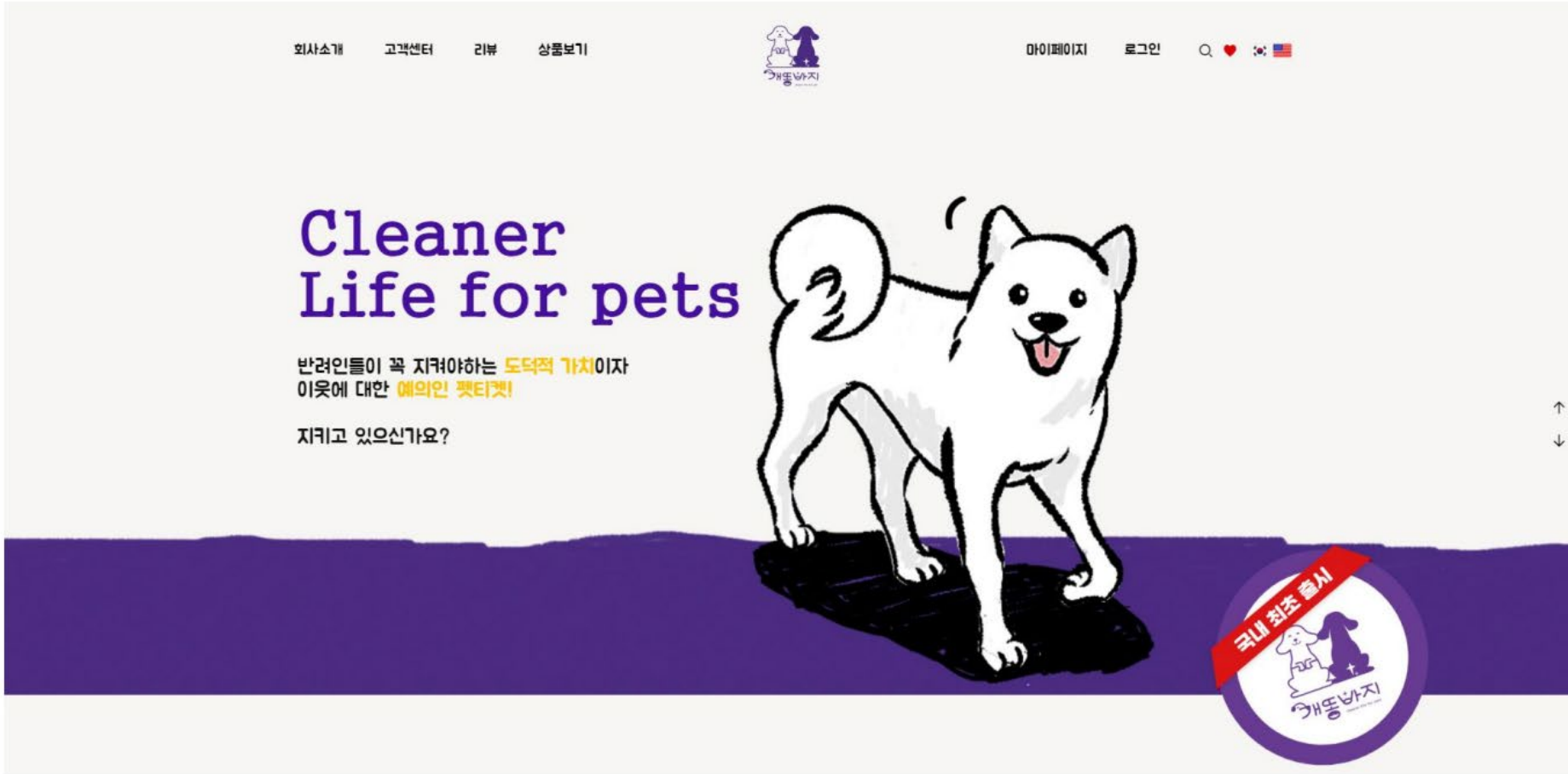

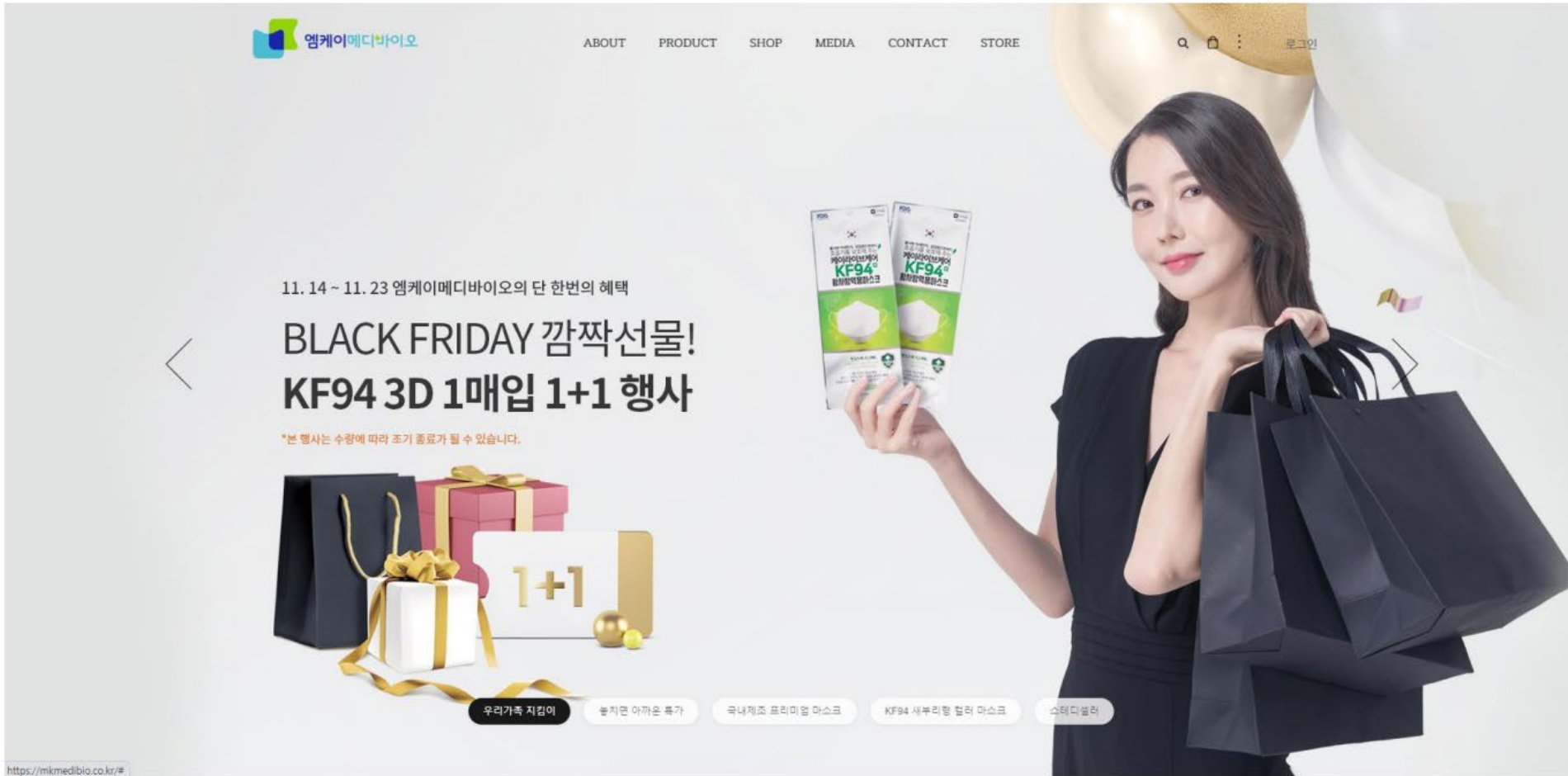

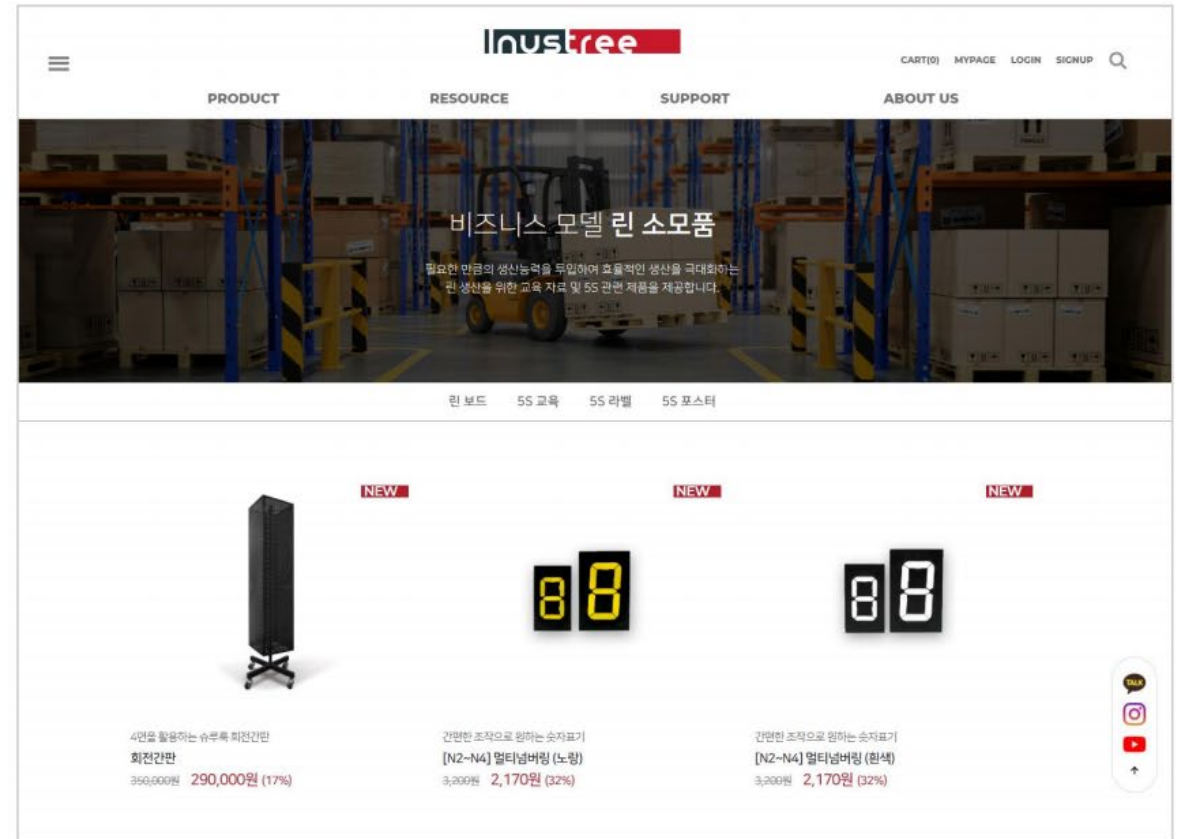
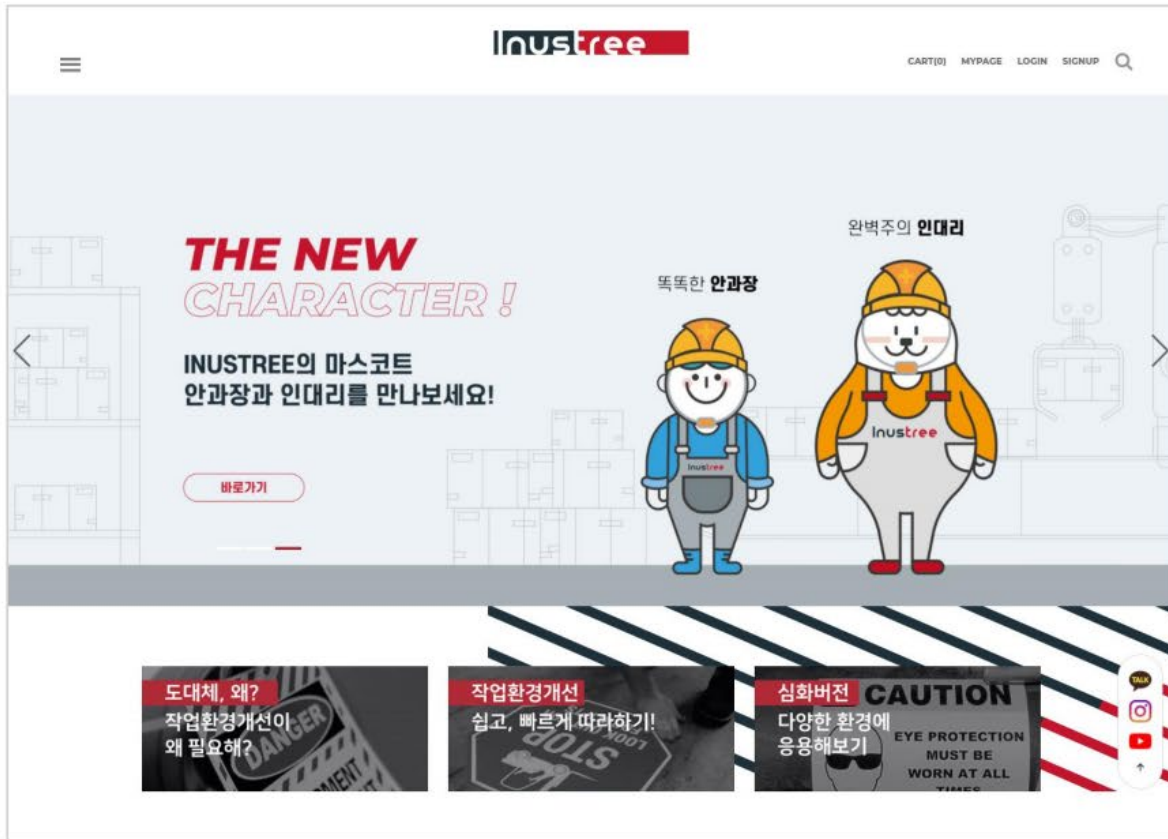

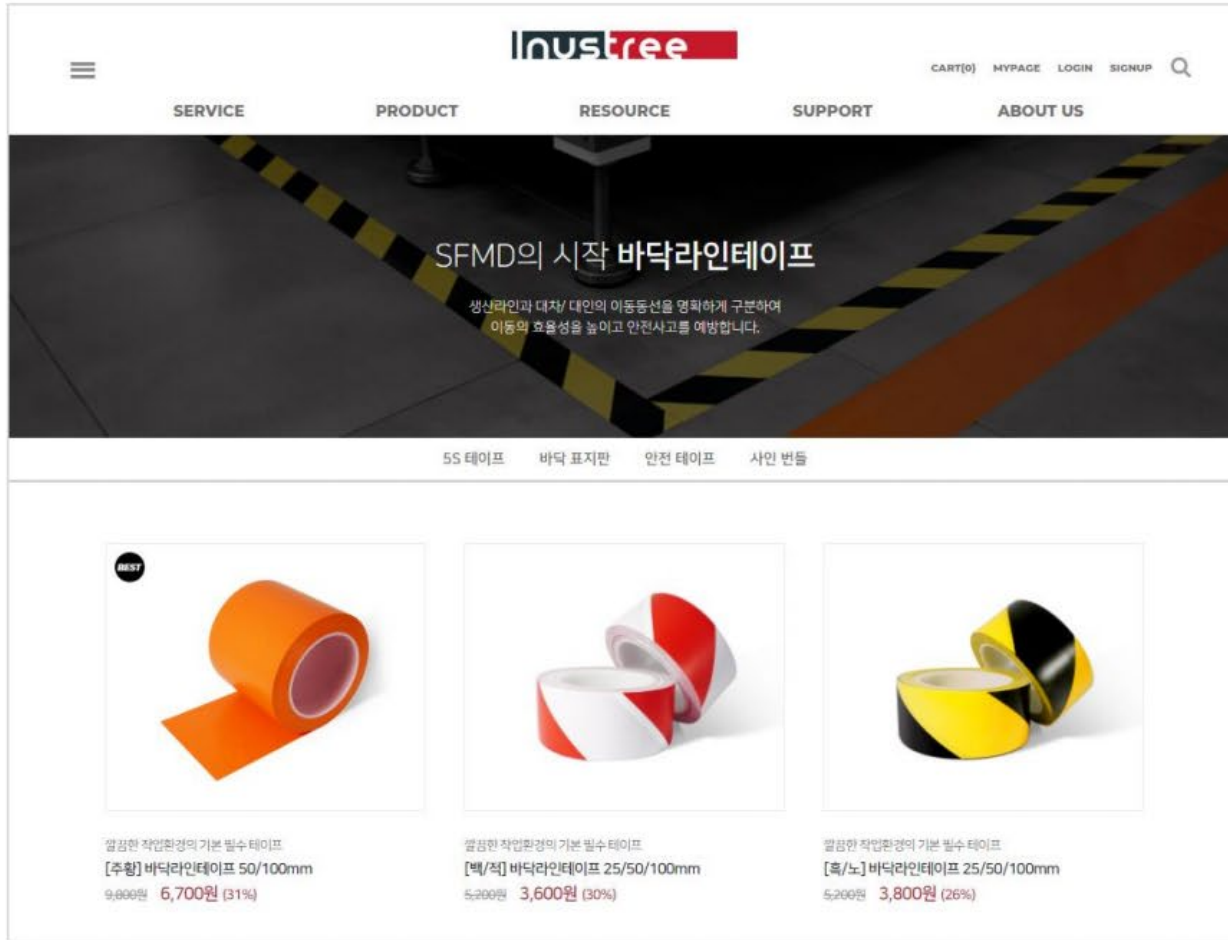

씨프로 (냉동수산물) 랜딩페이지 제작

<https://www.seapro.co.kr>

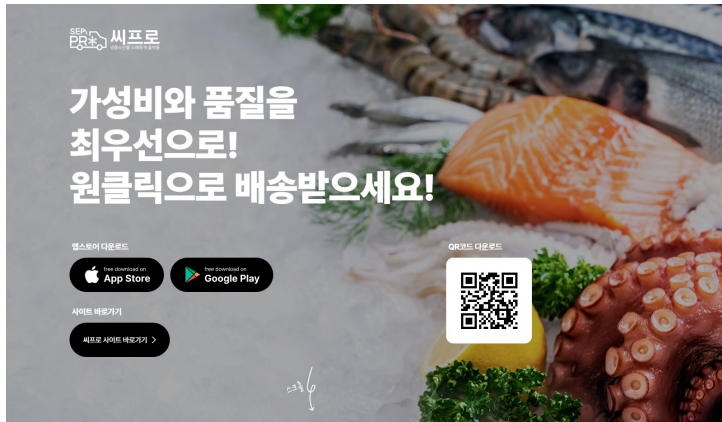



Design W. Project

06. 모바일 앱/웹 구축

01. 해양교통안전정보시스템

02. 씨프로(냉동수산물)

03. 그 외 모바일웹

해양교통안전정보시스템

MTIS 해양교통안전정보시스템
 안전한 바다! MTIS가 함께합니다.

여객선교통정보 (PATIS) | 해양 사고 현황 | GIS기반 해양사고현황

사고 위험 알리미 | 교통 혼잡 정보 | 우리 선박 관리

여객선 교통정보

기항지 | 여객선

즐거찾기

기항지

목포 | 강릉 | 인천

결항목록

출발시간	항로명	여객선명	운행구분	사유
06:50	통영 - 당금	한송2호	통제	시계제한
06:50	목포 - 제주	한송2호	비운항	선박검사
06:50	통영 - 당금	한송2호	통제	시계제한
06:50	목포 - 제주	한송2호	비운항	선박검사
06:50	통영 - 당금	한송2호	통제	시계제한
06:50	목포 - 제주	한송2호	비운항	선박검사

즐거찾기 관리 | 알림설정 관리

기항지 검색

주요기항지

목포 | 강릉 | 인천

전체 | 인천/경기도 | 충청도 | 전라도 | 경상도 | 제주도 | 강원도

가공 | 가사 | 가산 | 가오치 | 가의도 | 가파도 | 가학(금당) | 갈목 | 가파도

당금-운항목록

현재 시간 이후 정상운항 목록만 보기

운항 완료

통영 - 당금

06:50 출발 (3시간 25분 소요)

한송 2호

통영 > 소매물도 > 대항 > 당금

알림설정

비운항 (예비선)

통영 - 당금

06:50 출발 (3시간 25분 소요)

한송 2호

통영 > 소매물도 > 대항 > 당금

통제 (시계제한)

통영 - 당금

06:50 출발 (3시간 25분 소요)

한송 2호

통영 > 소매물도 > 대항 > 당금

운항중

통영 - 당금

06:50 출발 (3시간 25분 소요)

한송 2호

통영 > 소매물도 > 대항 > 당금

비진외항 > 비진내항 > 문어포 > 통영

통영 > 소매물도 > 대항 > 당금

비진외항 > 비진내항 > 문어포 > 통영

통영 > 소매물도 > 대항 > 당금

노선정보

통영 - 당금 운항중

06:50 출발 (3시간 25분 소요, 약 35해리)

한송 2호 | 한송 2호

055-645-3717

도착예정 14:30

통영

출발시간 14:30

시간표 보기

당금

출발시간 14:30

시간표 보기

당금

출발시간 14:30

시간표 보기

당금

출발시간 14:30

시간표 보기

당금

출발시간 14:30

시간표 보기

씨프로(냉동수산물) 앱 제작

<https://www.seapro.co.kr>

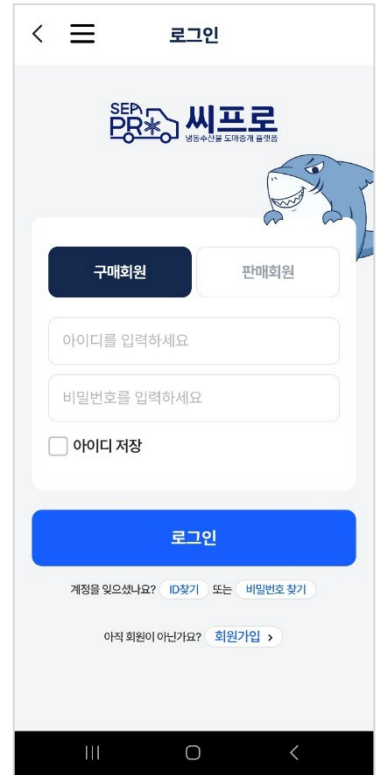
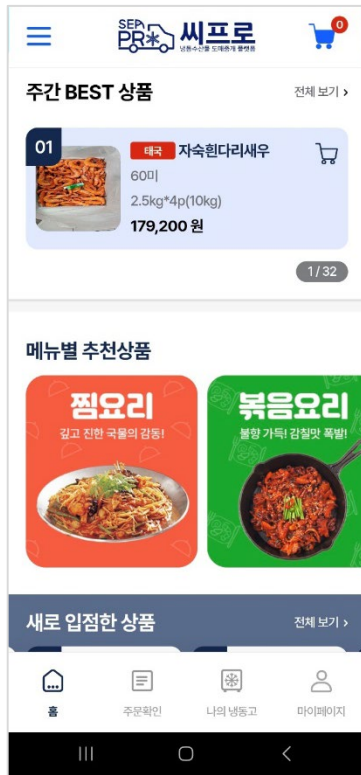
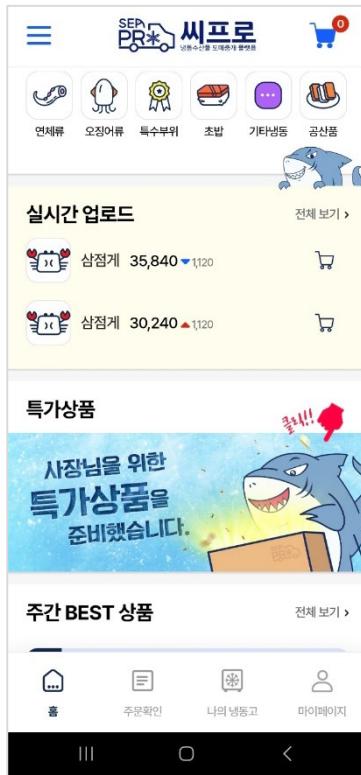
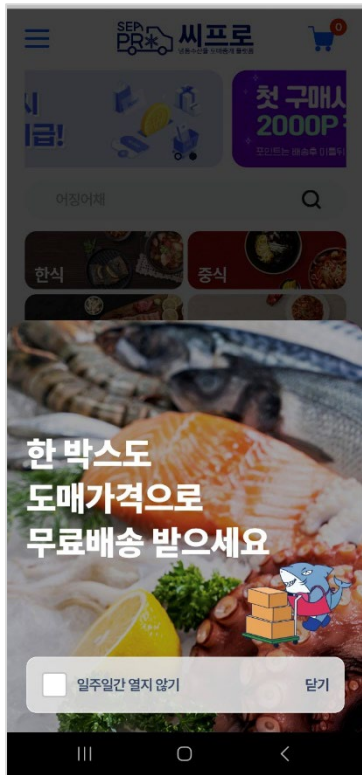

그 외 모바일웹

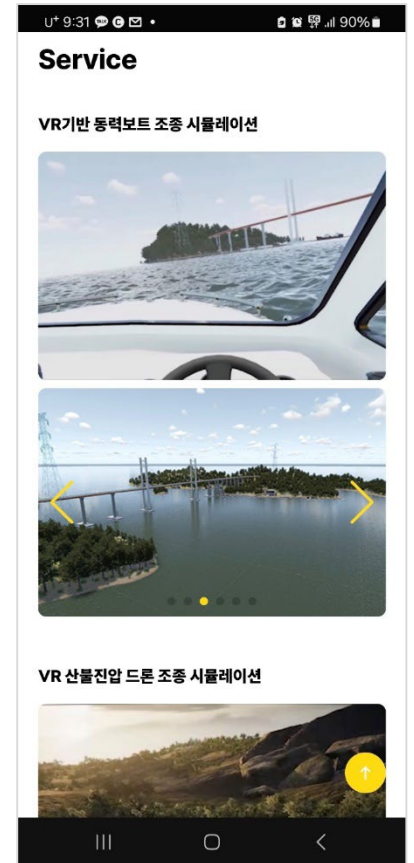
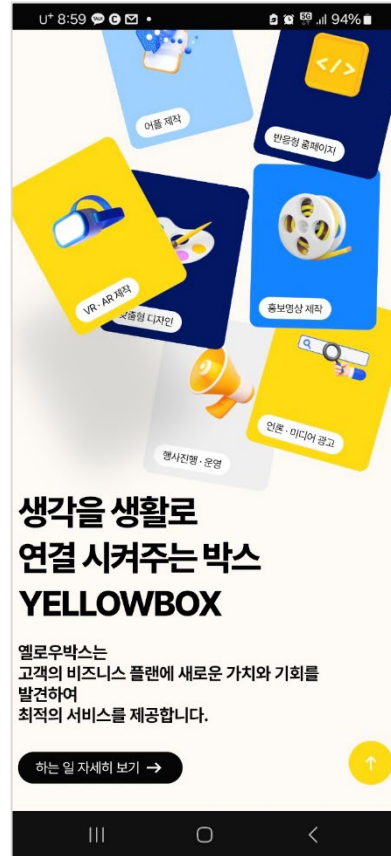

그 외 모바일웹

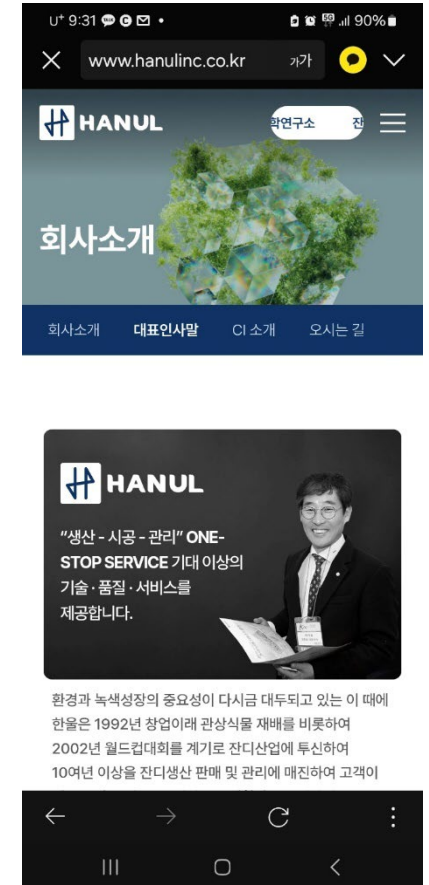
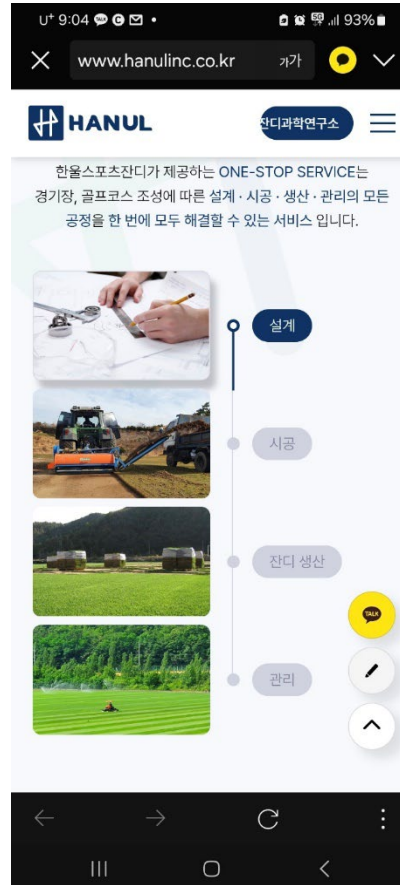
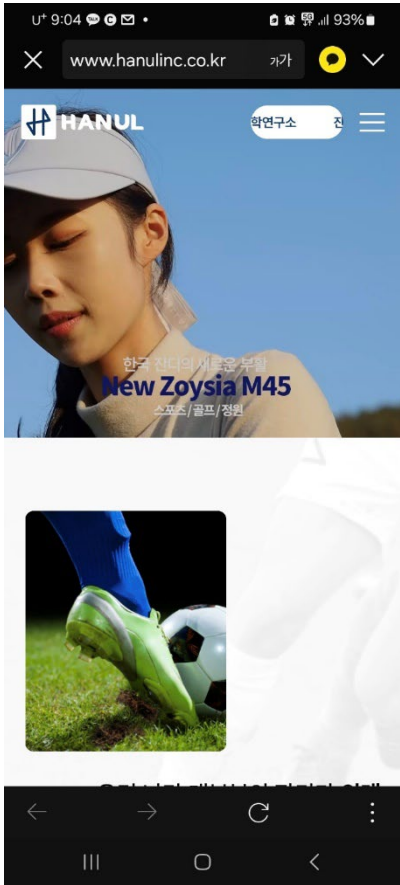

그 외 모바일웹

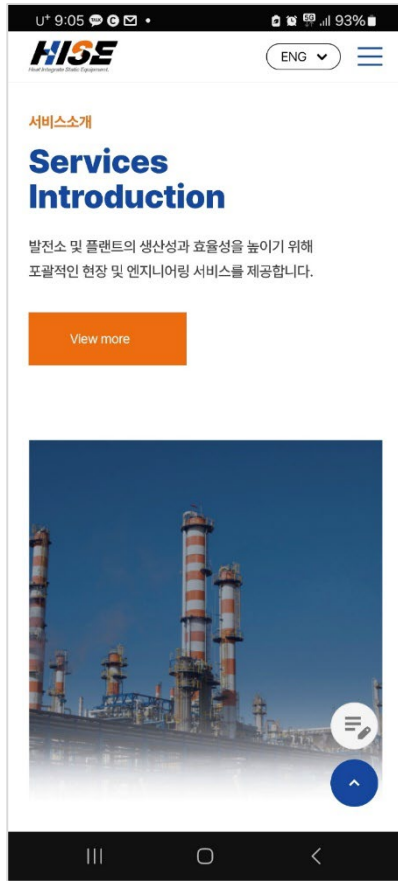

그 외 모바일웹

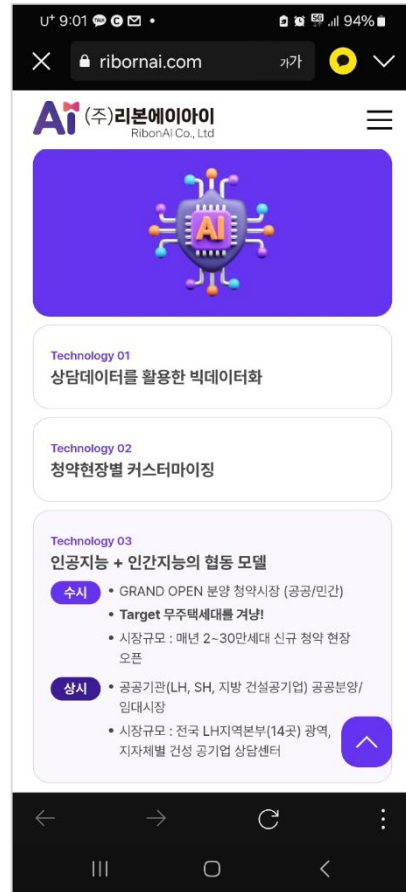
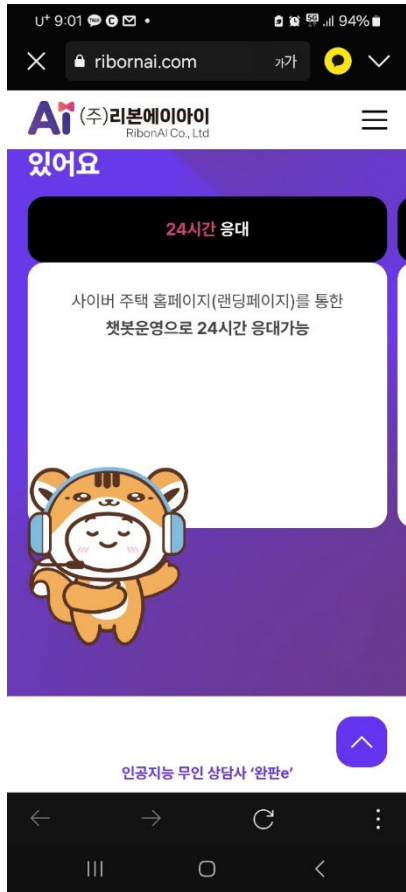

그 외 모바일웹

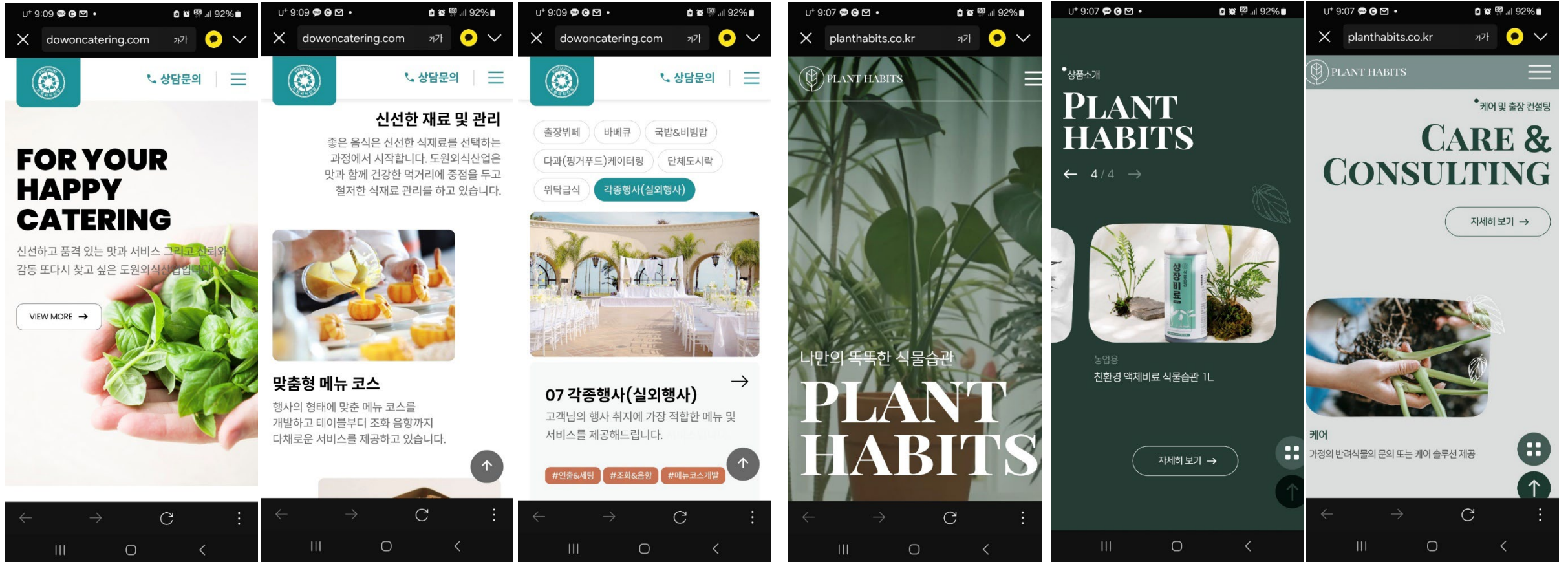



Design W. Project

07. 온라인마케팅

01. 농부애상 블로그 관리

02. 경남신용보증재단

- 홍보물 제작, 카드뉴스 제작, 페이스북 광고 진행,

- 네이버블로그 포스팅 대행

03. 광신개발(주) 블로그 관리

04. 한국여성경제인협회 경남지회 인스타그램관리

합천 농부애상 블로그 관리

<https://blog.naver.com/hcfarmer>



- 공지 합천파머스 신선한 농산물을 소개합니다! (8) 2021. 7. 20.
- 공지 합천 가야산 지락 '레드버브'의 명소 송유원 (22) 2021. 7. 5.
- 공지 한입 먹으면 아싸! 송이 송로 나오는 야포의 명물 '아싸야포장파' (6) 2021. 7. 1.
- 공지 청국장 내음 가득한 황매산 오신재 아래 '황매콩마실' (9) 2021. 6. 29.
- 공지 황매산 철쭉하기 가득한 '해의 과일' 유기농 닥터블루베리 (3) 2021. 6. 27.

농산/축산/가공/건강 88개의 글 목록열기

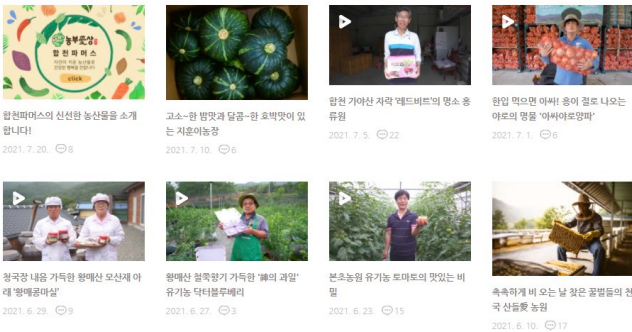

산초열매/열매마/꿀/벌화분

촉촉하게 비 오는 날 찾은 꿀벌들의 천국 산들애 농원

합천농부애상 2021. 6. 10. 16:43

합천군 야포면 매촌리에 가던 꿀벌들의 천국 "산들애 농원"이 있습니다. 양봉장이 자리잡은 이곳은 산 중턱에 위치해서 탁 트인 전경 뿐만 아니라 울나무를 비롯하여 각종 밀원수가 이곳에서 오늘날도 건강한 천연 속성벌꿀을 만들고 있는 산들애 농원의 유윤열 대표를 만났습니다.

합천 산들애 농원
▶ 77 ♡ 3

합천 산들애 농원

유윤열 대표 인터뷰

Q04. 좋은 장을 담그는 비법은 무엇일까요?

A. "장의 맛은 원재료인 콩의 종자에 달려있습니다. 된장을 만들기 좋은 콩으로는 메주콩이 있습니다. 메주콩 중에서도 대원콩, 성품콩을 주로 사용합니다. 전통적 방식을 따랐기 때문에 깊고 구수하면서도 감칠맛이 나거든요. 요즘에는 너무 편 것보다 덜 짠 된장을 만들기 위해서 간수를 잘 쉐 소금을 사용합니다." 고추장은 엿기름이 많이 들어가면 맛있다고 하며 술썩 덧붙이는 말씀에 모두 웃음을 터뜨렸습니다.

* 메주콩: 일반적으로 우리가 '콩'이라고 부르는 대두를 말한다. 노란콩이라 부르기도 한다.



경남신용보증재단 희망리턴패키지 지원사업 홍보

2022년 경남지역 희망리턴패키지
경영개선 × 재창업

참여기업 모집 공고

교육 멘토링 사업화 지원금

경영개선 재창업

교육 멘토링 사업화 지원금

최대 2,000만원 특별대출보증 최대 2,000만원

경남신용보증재단

2022년 희망리턴패키지 경영개선·재창업 지원사업

#1. What is it?

수준·형태별 차별화된 맞춤 교육, 효율적인 사업화지원, 지속적 사후관리 등 지원을 통해서 선제적 경영정상화와 재창업 유도로 강한 소상공인 양성

경영개선 65개 혁신 재창업 35개 총 100개 업체

경남신용보증재단

2022년 희망리턴패키지 경영개선·재창업 지원사업

#3. 지원대상

사업자등록증 상 소재지(재창업예정지)가 '경상남도'인 소상공인

경남신용보증재단

2022년 희망리턴패키지 경영개선·재창업 지원사업

#4. 신청방법

2022.4. 13(수) ~ 5. 3(화) PM 5:00 까지 (사전 접수)

희망리턴패키지 홈페이지에서 온라인신청

홈페이지 dream.gnsinbo.or.kr

경남신용보증재단

2022년 희망리턴패키지 경영개선·재창업 지원사업

#5. 문의

경남신용보증재단 1644-2900

경남신용보증재단

2022 희망리턴패키지 경영개선·재창업 지원사업

2022 경영환경6재창업

희망리턴 패키지

참여자 모집 공고

사업화 지원금 최대 2,000만원 특별대출보증 최대 2,000만원

경남신용보증재단

2022년 경남지역 희망리턴패키지 경영개선·재창업

참여기업 모집 공고

교육 멘토링 사업화 지원금 최대 2,000만원 특별대출보증 최대 2,000만원

경남신용보증재단

2022년 희망리턴패키지 경영개선·재창업 지원사업

2022년 경남지역 희망리턴패키지 경영개선·재창업

참여기업 모집 공고

교육 멘토링 사업화 지원금 최대 2,000만원 특별대출보증 최대 2,000만원

경남신용보증재단

2022년 경남지역 희망리턴패키지 경영개선·재창업

2022 경남지역 희망리턴패키지 경영개선·재창업

참여기업 모집공고 >>

경남신용보증재단

2022 희망리턴패키지 경영개선·재창업 지원사업

2022년 경남지역 희망리턴패키지 경영개선·재창업

참여기업 모집 공고

지원내용

교육 멘토링 사업화 지원금 특별대출보증

최대 2,000만원 최대 2,000만원

경남신용보증재단

경상남도경제진흥원 SNS홍보

홍보물 제작



경상남도경제진흥원 SNS홍보

페이스북 광고

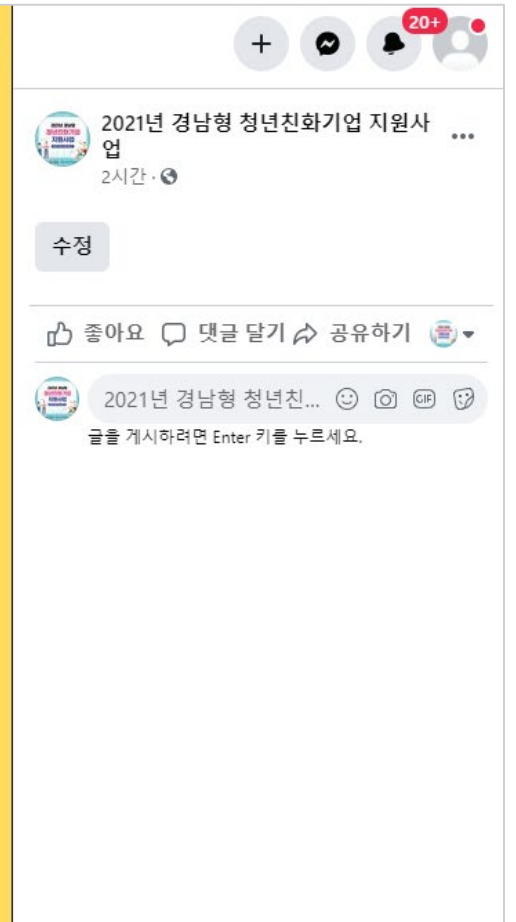
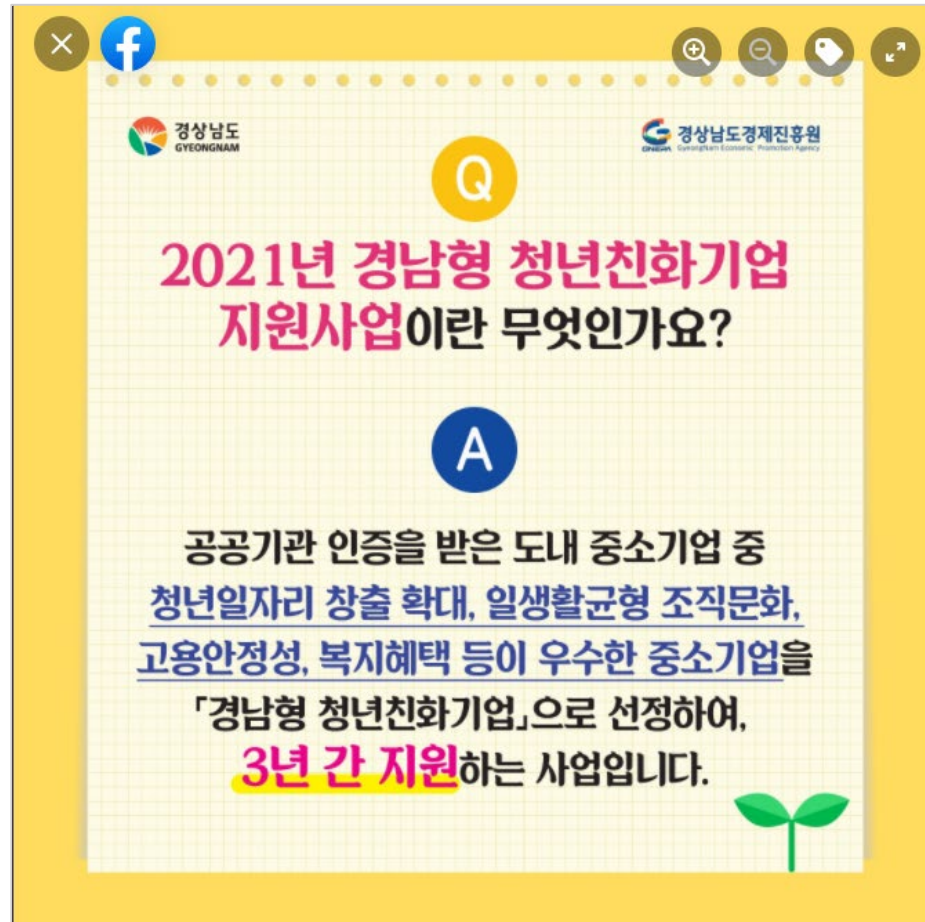

광신개발(주) 블로그 관리

<https://blog.naver.com/kwangsin1516>

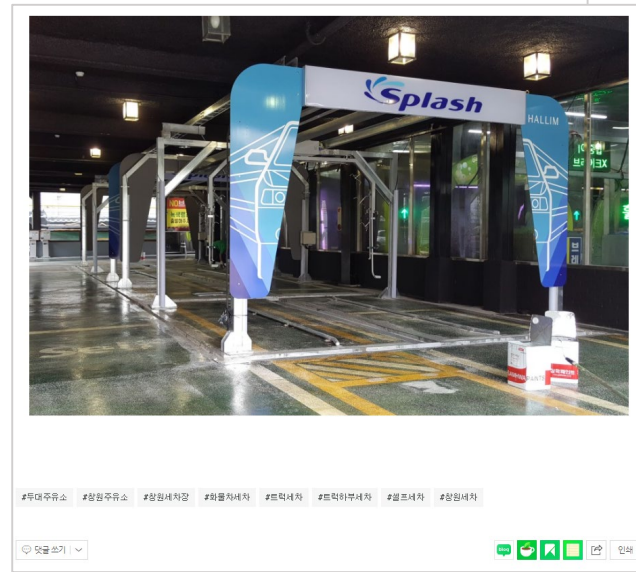
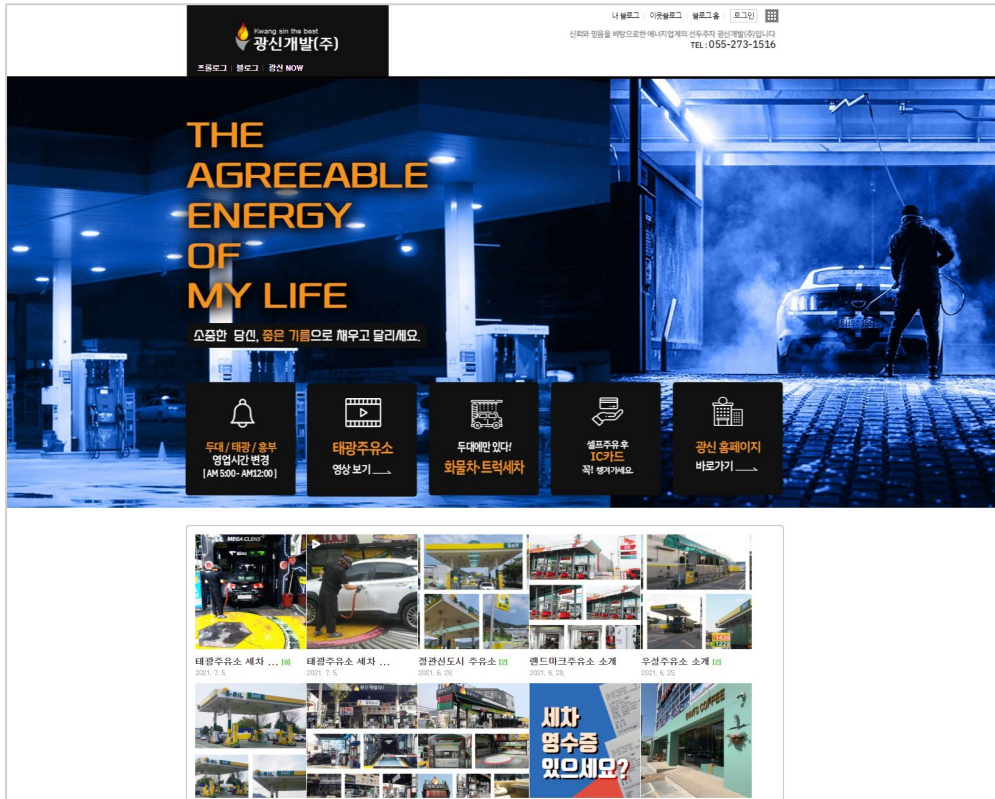

한국여성경제인협회 경남지회 인스타그램관리

<https://blog.naver.com/kwangsin1516>





Design W. Project

08. Etc

- 01. 포스터 제작
- 02. 현수막
- 03. 온/오프라인 배너
- 04. POP디자인

(사)한국여성경제인협회 경남지회

여성기업의 희망찬 내일을 약속합니다!

한국여성경제인협회 경남지회

이·취임식

1부 정기총회 2부 이·취임식

 <p>이임회장 제8대 김지원 수고하셨습니다</p>	 <p>취임회장 제9대 박상순 축하드립니다</p>
--	---

일시 2022년 1월 18일(화) 16시 장소 그랜드 머큐어 앰배서더 창원 2F층 그랜드볼룸

한국여성경제인협회 경남지회

제8대 및 제9대 회장 이·취임식

한국여성경제인협회 경남지회

제8대 및 제9대 회장 이·취임식

(주)밤마리 율가 POP



(주)밤마리 율가 POP



고급 수제

합성색소 No! 합성 보존료 No!
밤 원물 80%를 넣은 밤 본연의 맛을 자랑합니다!



밤라떼

간편한 레시피	사용기한 2년	5가지 견과류	합천 밤 사용
개발포장 된 밤라떼 한 알 넣고, 우유 넣어 걸면 끝!	신선생동 기법으로 넉넉하게 2년	해바라기씨, 캐슈넛, 아몬드, 호두, 땅콩을 넣어 맛과 건강을 동시에!	합천밤은 그 맛이 달고 영양이 우수함



카톡 친구하면 율피 비누 증정





01. 검색창 클릭
카톡 상단에 검색창 클릭



02. QR코드 스캔
스캐너로 QR코드 스캔



03. 채널 추가
홈에서 채널 추가 클릭

* 채널 추가 후 사장님께 보여주시면 피부에 좋은 율피 비누를 드립니다!





밤라떼

합천밤 본연의 고소함을 가진 프리미엄

하루 견과를 담은 밤이랑
달콤한 밤과 5가지 견과류 (호두, 캐슈넛, 해바라기씨, 아몬드, 땅콩)이 들어간 고소한 밤라떼

ICE

수제 프리미엄 밤라떼 밤이랑
Homemade Premium Chestnut Latte BAMIRANG



HOT

수제 프리미엄 밤라떼 밤이랑
Homemade Premium Chestnut Latte BAMIRANG



* 밤이랑에서는 연중무휴 24시간 상담이 가능합니다.

(주)밤마리 율가 전시벽 디자인



*Real Latte

카페 사장님들 진짜 밤라떼의 진가를 보여드릴 시간입니다.



밤이랑
수제 프리미엄 밤라떼

카페 사장님들,
제대로 된 프리미엄 밤라떼의 맛을 만나보세요

PREMIUM LATTE
PREMIUM LATTE
PREMIUM LATTE
PREMIUM LATTE
PREMIUM LATTE
PREMIUM LATTE
PREMIUM LATTE
PREMIUM LATTE
PREMIUM LATTE
PREMIUM LATTE

밤이랑

카페 사장님들,
진짜 밤라떼의 차원이
다른 맛을 소개합니다.

+ Chestnut + 	+ Latte +
+ Latte + 	+ Chestnut +

신용보증재단 꿈이룸 싸인물(안내판, 배너)

꿈이룸

꿈이룸은 다양한 업종의 아이템들을 한 자리에서 만나볼 수 있는 쇼핑공간이자, 예비 창업자의 성공 창업을 준비하는 교육 공간입니다.

황유담 유자 대표제품(유자청, 유자퓨레)	휴 꽃차 꽃차 교육 및 제조
마인토야 도자기 원데이 클래스	JUNG WON 저당, 저칼로리 천연감미료(단감, 파프리카 등)

도자기인테리어소품 · 원데이클래스

마인토야

손으로 만들기, 핸드페인팅, 물레체험, 반려동물동반수업

☎ 010-9666-0250

📍 마인토야공방

도자기인테리어소품 · 원데이클래스

마인토야

도자기 풍경 제작 · 판매

손으로 만들기, 핸드페인팅, 물레체험, 반려동물동반수업

☎ 010-9666-0250

📍 마인토야공방



개별 배너1 폰트체



개별 배너1 폰트체

조선해양컨퍼런스 초대장

**SMART & GREEN ENERGY
MARITIME KOREA 2024**

“ Decarbonization and Digitalization for Green Future II ”

11.20 WED ~ 11.21 THU

Changwon Gyeongsangnam-do, Korea
Changwon Convention Center CECO 3rd floor Convention Hall 1+2+3

Hosted by | 慶尚南道 GYEONGNAM

Organized by | GYEONGNAM TECHNOPARK | Gyeongnam Marine Equipment Association | Korea International Trade Association

Sponsored by | Ministry of Trade, Industry and Energy | Ministry of Oceans and Fisheries | GNTD GYEONGNAM TECHNODIGITALIZATION | KITA KOREA INTERNATIONAL TRADE ASSOCIATION

LOCATION

ADDRESS
362, Woni-daero, Seongsan-gu, Changwon-si, Gyeongsangnam-do, Republic of Korea, Exhibition Convention Center 3F Convention Hall 1+2+3

INQUIRY
SGEMC Secretariat
Tel. +82 55-273-2520
Email. sgem_c@naver.com / sgem_p@naver.com

Changwon Central Station	5 km from Changwon Convention Center (takes 10 minutes by car)
Changwon Station	6.5 km from Changwon Convention Center (takes 15 minutes by car)
Changwon Central Station	9.7 km from Changwon Convention Center (takes 20 minutes by car)

포스터

제3회 여성기업주간
세계를 무대로, 새로운 기회를 여는 K-여성기업

창립 25주년 기념식

한국여성경제인협회 경남지회

2024. 7. 16(화), 17:00
그랜드 머큐어 엠베서더 창원 2F 그랜드볼룸



여성공동체 창업팀 모집

간호 / 돌봄 / FOOD / 공예 / 반려동물
보건 / 뷰티 / 패션 / 디자인 등



사업목적

여성의 주체적인 일자리 창출
지역과 함께 성장하는
여성기업가 발굴&육성

창업교육

사회적가치와 이윤창출
분야별 여성기업가 특강 및 간담회
지원사업 & 사업계획서 작성법

신청자격

총 15명(5팀)
창업을 희망하는 경남도내
여성(20-60대) or 팀(3인)
(지원 당시 사업자를 보유하지 않은 미취업자)

지원사항

창업자금 1,000만원
(팀당 / 30% 자부담)
맞춤형 멘토 & 컨설팅
사회적기업가 육성사업 진입지원

접 수 · 2021.08.09(월) ~ 09.03(금) | 문의 055-287-1086
· 신청서와 사업계획서 작성 후 e-mail 접수 | mrgcedu@naver.com

결과발표 · 2021.09.10(금)

경상남도 | 미래가치교육연구소(주)

2020. 창원시 청소년 사회적경제 캠프 무료

2020. 08. 10(월) ~ 08. 13(목)

- 창원시 관내 초등 4학년 이상, 중학생
- 근로자복지타운 3F 대강당 (개별이동)
(창원시 의창구 차동로48번길 62)
- ★ 60인 이상 수용 공간 **소수정예 캠프**
- ★ 간식, 점심, 기념품 제공



신청기간 : 20. 07. 29(수) ~ 08. 07(금) 선착순

신청 반 택일 : 초등(A, B반) / 중등(C, D반)

초등학생	A반	15명	8월 10일 (월)
	B반	15명	8월 11일 (화)
중학생	C반	15명	8월 12일 (수)
	D반	15명	8월 13일 (목)

코로나19 안전수칙

- 발열체크
- 사회적거리두기 철저관리
- 마스크 착용 (전 과정)
- 개인용 마스크 항상 준비
- 2인 1조 방문시간 간격 원조체계 구축 완료



구분	시간	프로그램 내용	비고
1차시	10:00-10:50	사회적 경제의 이해	카드게임
2차시	11:00-11:50	사회적경제 보드게임	보드게임
점심시간 (11:50-12:30) Smart Up 구내식당			
3-4차시	12:30-14:20	Maker Asit (메이커 아지트)	4차산업 체험
5차시	14:30-15:20	사회적경제 기업가 유행음악	감정게임 워크북
6차시	15:30-16:30	사회적경제 창업경진대회	투자설명회

창원대학교 **나다·메이커아지트**



참가문의 : **055-212-1086**
접수 : 신청서·동의서 작성 후 e-mail, fax 접수
e-mail : ygpntners@naver.com / fax : 0504-189-3858

창원시 | YG파트너스(주)

Designed by DesignW

(사)한국여성경제인협회 경남지회



경상남도 지원 특강 수강생 모집

크리스마스 테코 공방 CLASS

모집안내
대상: 공방 창업에 관심있는 여성분
수강료: 수강료 무료 (재료비 5만원 개인부담)

일정안내

교육기간	1기 2020.11.30(월) ~ 12.4(금) 10:00~13:00 (주5회, 총15시간)
2기 2020.12.14(월) ~ 12.18(금) 10:00~13:00 (주5회, 총15시간)	

교육인원 각 25명 (창업계획 있으면 우선 선발)
교육장소 창원컨벤션센터 502호 (의창구 원미대로 362, 5층)
비고 개강 이후 재료비 환불 불가

교육내용

1. 선물포장 & 패키지 굿발 포장법
2. 패키지 조형
3. 2021 DIY 노트
4. 크리스마스 가랜드
5. 크리스마스 테이블 센터피스

신청방법

- 마감시까지 온라인 접수
- 홈페이지 : knwomambiz.co.kr (온라인 신청 가능)
- 문의 : 055-212-1203, 1240

경상남도 한국여성경제인협회 경남지회



2021 상반기 경상남도 여성창업 무료교육

소자본 창업을 위한 토퍼 클래스

수강생모집

모집안내
신청기간: 21.4.12(월) ~ 5.14(금)
대상: 창업에 관심있는 여성분
수강료: 무료 (재료비 15만원 개인부담) * 개강 이후 재료비 환불 불가

교육안내

교육기간	1기 2021.5.24(월) ~ 6.11(금), 10시~13시 (주5회, 총45시간)
2기 2021.6.21(월) ~ 7.9(금), 10시~13시 (주5회, 총45시간)	

인원 가수별 25명 (창업계획 있으면 우선 선발)
장소 창원스마트업타워 16층 대회의실 1608호 (창원시 의창구 자룡로 48번길 44(발동동))
내용 창업이론, 레터링 토퍼 제작, 상품포장법, 커스텀 폰선, 페이퍼 클러워 제작 등

문의 및 접수
문의: 055-294-9634, 9609
접수방법: knwomambiz.co.kr 온라인접수 (오바일 신청가능)
수강신청서 및 개인정보 활용동의서 작성 후 제출

* 교육일정은 상황에 따라 변동될 수 있습니다.
코로나19 감염 예방조치로 인해 대면 수업일정이 불가할 경우, 온라인 강의로 대체될 수 있습니다.

경상남도 한국여성경제인협회 경남지회



2021년 상반기 여성창업강좌 토퍼 CLASS 창업과정

주최: 경상남도 주관: 한국여성경제인협회 경남지회

기간

1기 2021.05.24(월) ~ 06.11(금)
2기 2021.06.21(월) ~ 07.09(금)
(10:00~13:00, 1일 3시간, 주5회, 총45시간)

장소 창원스마트업타워 1608호 대회의실



경상남도 지원

크리스마스 테코 공방 CLASS

기간: 1기 2020.11.30(월) ~ 12.04(금) (10:00~13:00, 1일 3시간, 주5회, 총15시간)
2기 2020.12.14(월) ~ 12.18(금) 장소: 창원컨벤션센터 사무동 502호

주최: 경상남도
주관: 한국여성경제인협회 경남지회

Thank You